Slagverk

FESTIVAL IN SEVILLA

av Frederick C. Charrosin
arr Erik Andersson

Maestoso

Tango

Cast.

Tr.

Cast.

Beguintempo

Allegro

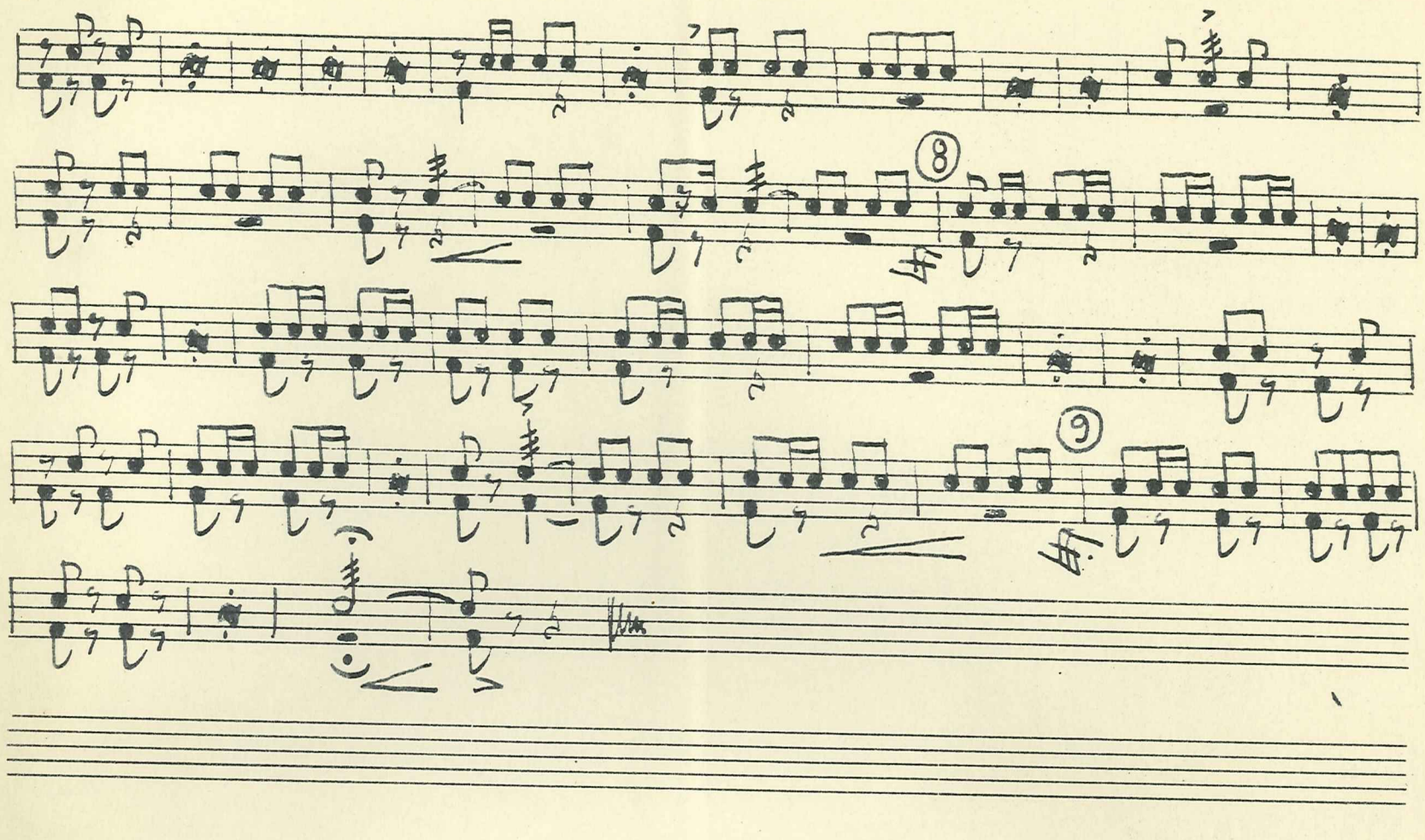
⑧
⑨

Dirigent i B

FESTIVAL IN SEVILLA

av: Frederick G. Charrosin
arr Erik Andersson

Maestoso

Allegro giocoso

Tango

Beguintempo

5

6

Allegro

7

8

9

Med vederbörligt tillstånd
Utgivare: K. G. Lyckfeldts Musikförlag Mjölby

Esskornett

FESTIVAL IN SEVILLA

av Frederick G. Charrosin
arr: Erik Andersson

Maestoso

Tango

④

f

Begin tempo

⑤

mf

⑥

f

p

Alto

p

f

f

⑧

f

⑨

f

Bariton 9: 19 St.

FESTIVAL IN SEVILLA av Frederick G. Charrosin
arr. Erik Andersson

Maestoso

Tango

Bequintempo

All𝅗𝅥

ff

7

f

8

9

fz

Horn i Ess 2

FESTIVAL IN SEVILLA av Frederick G. Charrosin
arr. Erik Andersson

Maestoso

Tango

Bequin

5

6

Allo

7

8

9

Bas 1

FESTIVAL IN SEVILLA

av Frederick G. Charrosin
arr. Erik Andersson

Maestoso

Allegro Giocoso

Tango

Bequintempo

fff

fz

⑨

fz

fz

⑧

fz

fz

⑦

fz

fz

Allo

fz

Tenor i B 1

FESTIVAL IN SEVILLA

av Frederick G. Charrosin
arr. Erik Andersson

Maestoso

Allo

Begin

mf

f

6

3

p

Allo

ff

ff

8

3

9

ff

Bas 2

FESTIVAL IN SEVILLA

av Frederick G. Charrosin
arr. Erik Andersson

Moderato

Allo Giocoso

Tango

Beguintempo

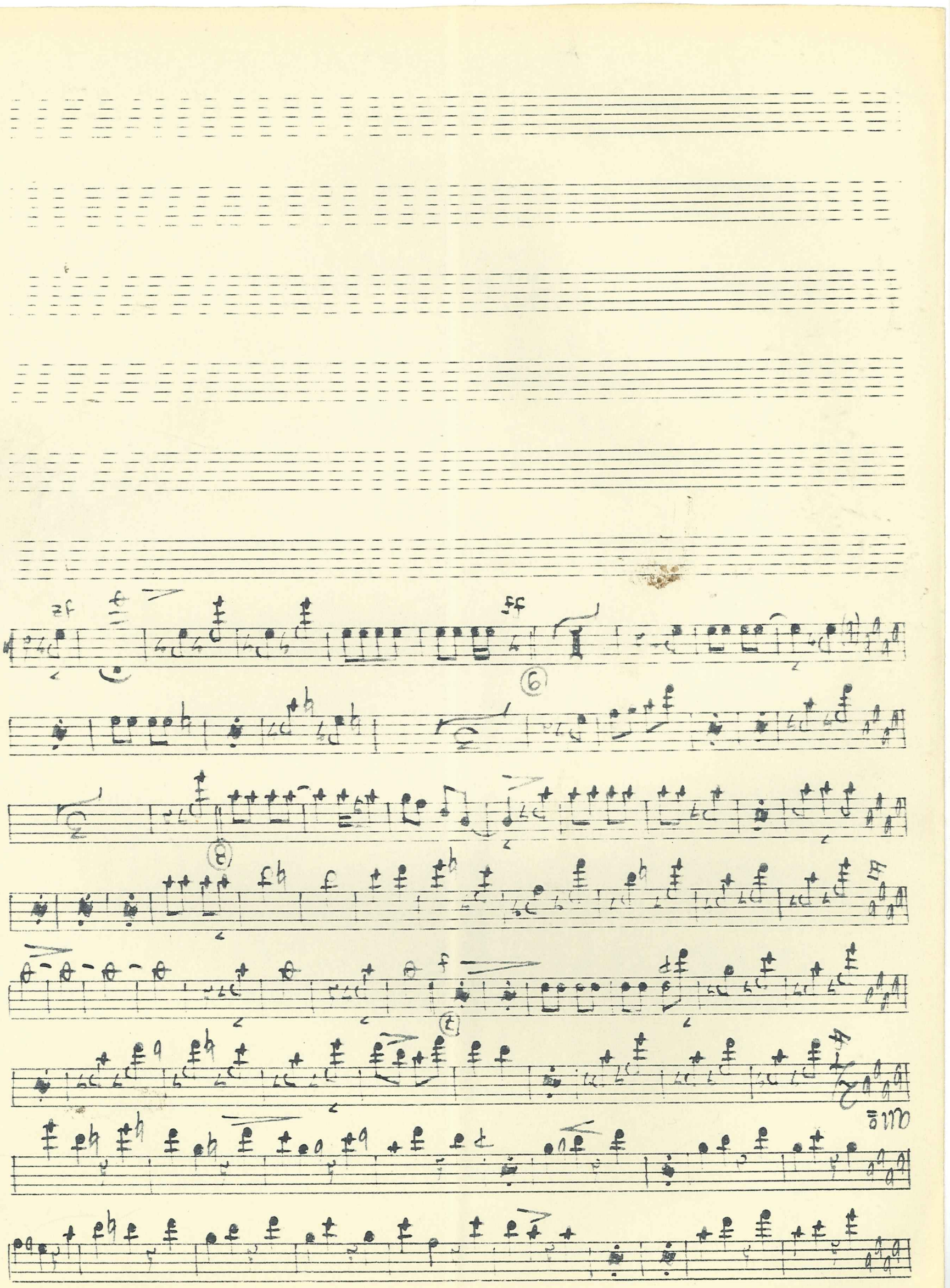

Horn i Ess 1

FESTIVAL IN SEVILLA av Frederick G. Charrosin
arr. Erik Andersson

Maestoso

Tango

Beguintempo

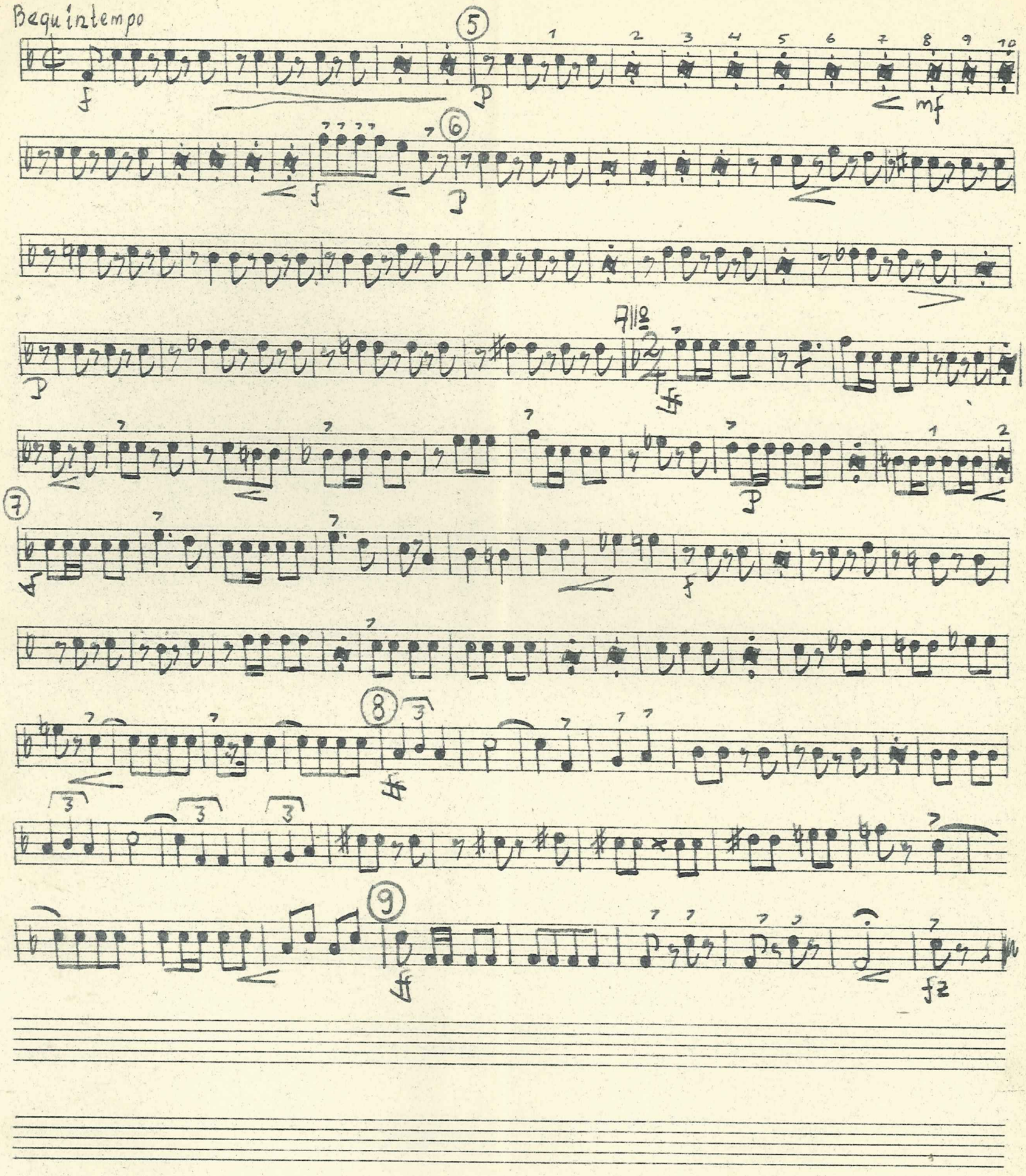

Baryton Bb

Festival in Sevilla

Maestoso

Allegro giocoso

Tango

Tango

Beginn tempo

Allegro

8

9

Stradi nr K 16 Import

Tenor i B 2

FESTIVAL IN SEVILLA

av Frederick G. Charrosin
arr Erik Andersson

Maestoso

Allo

6

mf

p

Allo

7

p

f

8

9

fz

Flöjt i Dess

FESTIVAL IN SEVILLA

av: Frederick G. Charrosin
arr: Erik Andersson

Maestoso

All°

Tango

macc

8va

Begin (5)

p

mf

p

f

p

(7)

(7)

f

(8)

(9)

fz

Esskornett

FESTIVAL IN SEVILLA

AV Frederick G. Charrosin
arr: Erik Andersson

Maestoso

Tango

Begin

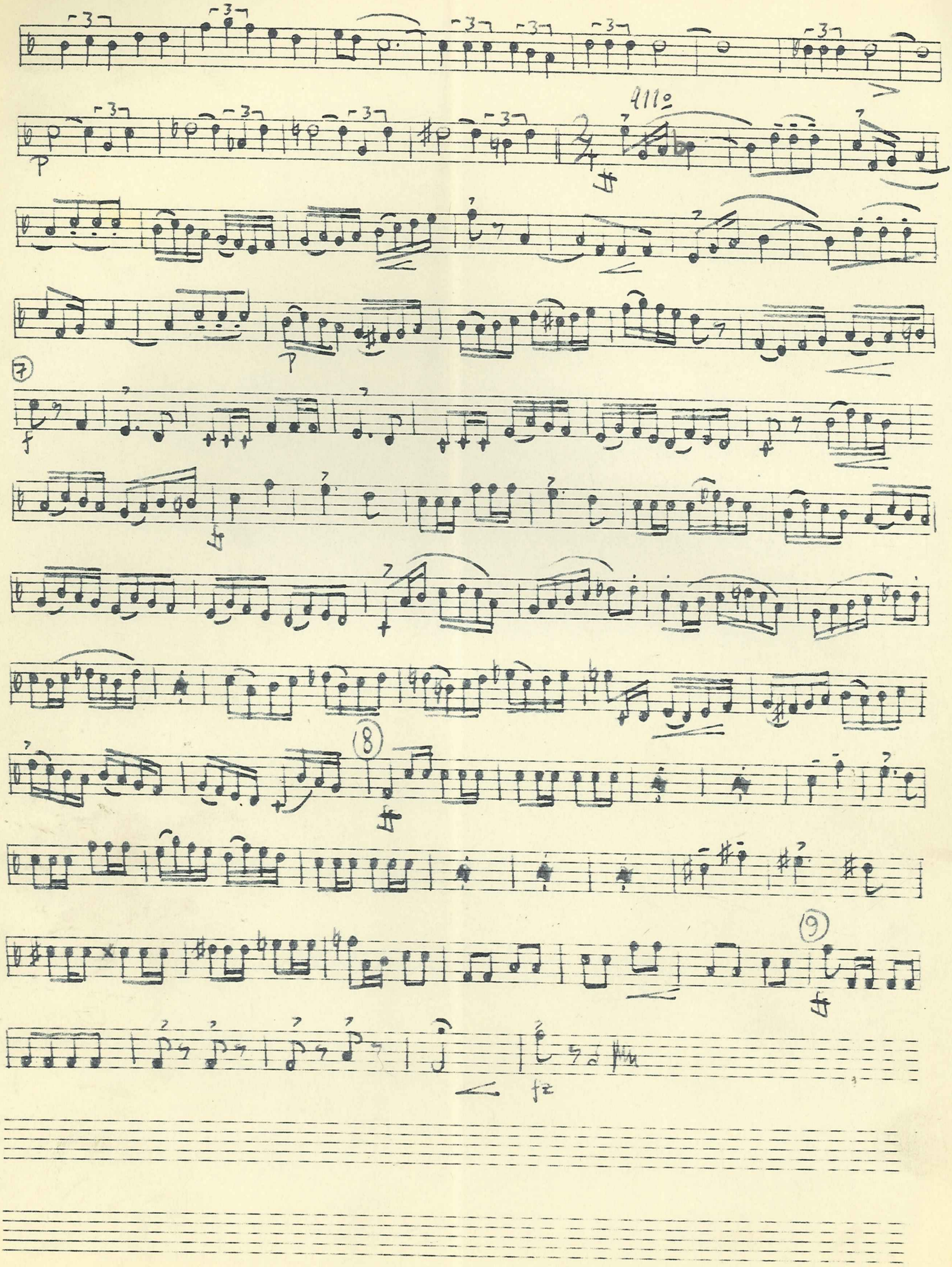
3
p
4
7
p
7
f
4
8
4
9
4
fz

Klarinett i B 1

FESTIVAL IN SEVILLA

av:Frederick G. Charro
arr:F

Maestoso

Tango

sin
rik Andersson

Bequintempo

5

6

7

8

9

Klarinett i B 2

FESTIVAL IN SEVILLA av Frederick G. Charrosin
arr: Erik Andersson

Maestoso

Allo

Tango

④

⑤

Begin

mf

mf

⑦

⑧

⑨

Klarinett i B 3

FESTIVAL IN SEVILLA

av: Frederick G. Charrosin
arr: Erik Andersson

Maestoso

Tango

Beguin

⑤ ⑥ ⑦ ⑧ ⑨

A 11a

Trumpet in B 1

FESTIVAL IN SEVILLA

av Frederick O. Charrosin

arr. Erik Anders

Maestoso

All°

Tango

Begin tempo

son

5 Solo 3

p sordin

3 mf 3 ÖPPEN f

6 3

p 3

2 4

Allo 2

p ff

7 f

8 ff

9 ff

Trumpet i B 2

FESTIVAL IN SEVILLA

av Frederick G. Charrosin
arr: Erik Andersson

Maestoso

Allº

Begvin

Sordin

mf

öppen

f

p

6

7

8

Allo

p

f

f

f

f

f

FLÖJT . DESS

"GRÄSHOPPORNAS DANS"

E. BUCALOSSI
ARR. H. LOSÉN.

ALLEGRETTO GRAZIOSO

Piccolo

FLÖJT

CRESC. UN. POCO

A.

Piccola

B

Piccola

CRESC. UN. POCO

MODERATO

STOR FLÖJT

Coda

ANDANTE MAESTOSO

G. P.

SOLO

Piccolo

PRESTO fl

Dirigent

BRANDMÄNNENS
MUSIKKÅR
LANDSKRONA

Gräshoppornas dans

E. Bucalossi
arr: H. Rosén

Allegretto grazioso

Klar.

Horn

Klar.

cresc. un poco

p

IIklar.

Iklar.

Fagk

Basun.

Fagk.

Klar.

B

cresc. un. poco

Klar II marcato

Klar I.

marcato
Klar II

Klar I

mf

C

p

Strump.

Klar I

Strump.

Coda

D.C. al

Rudente maestoso dim.

pp

Segerström

BRANDMÄNNENS
MUSIKKÅR
LANDSKRONA

Halmstads Musikhandel
Bernton & Heuren
Nr. 5 - 14 system

Flöjt i C

BRANDMÄNNENS
MUSIKKÅR
LANDSKRONA

"Gräshopparnes dans"

E. Bucalossi
arr: H. Rosén

Allegretto grazioso

Flöjt

cresc. un poco

Piccola

Piccola i B

cresc. un poco marcato

slor Flöjt

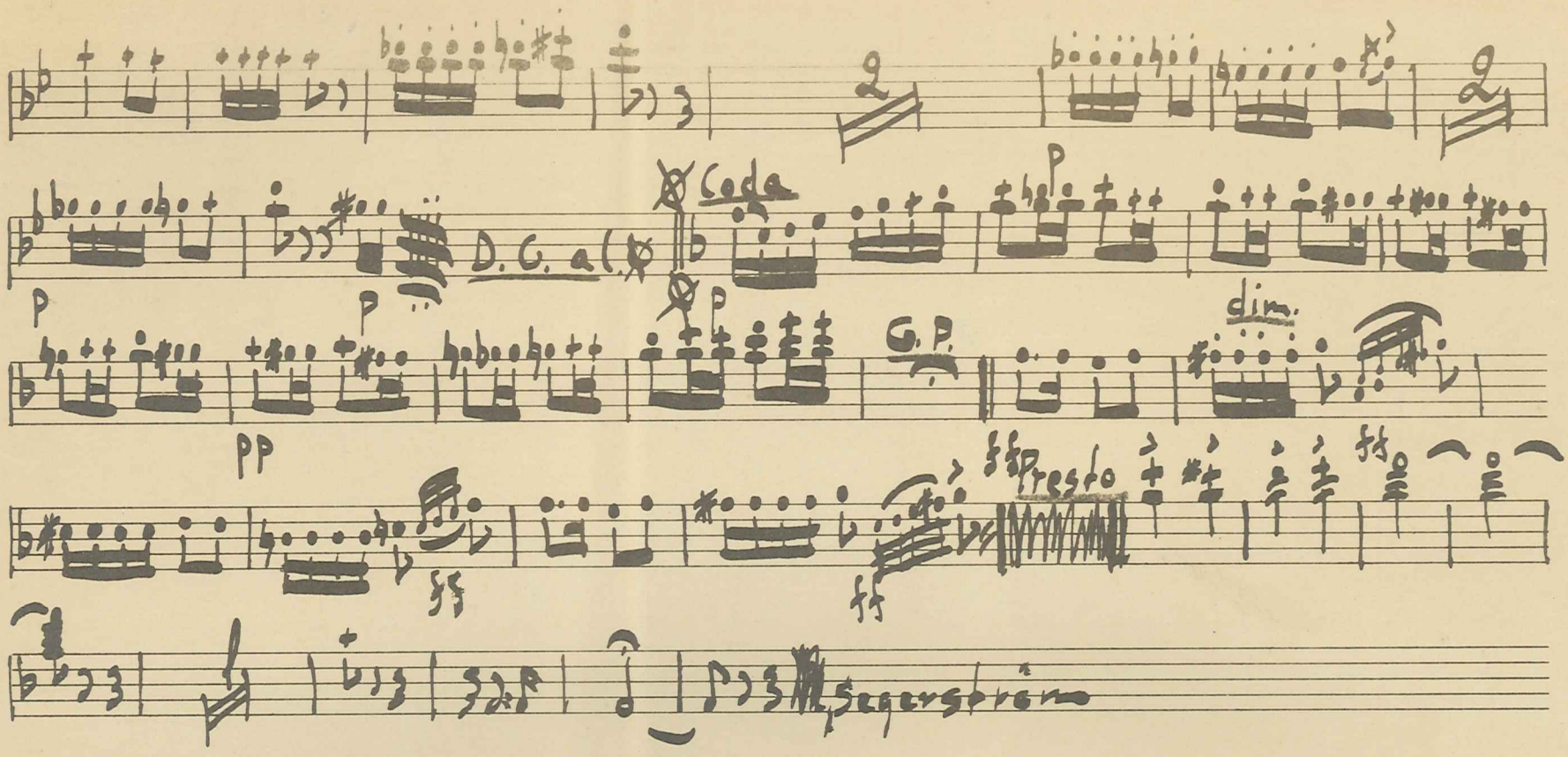

BRANDMÄNNENS
MUSIKKÅR
LANDSKRONA

BRANDMÄNNENS
MUSIKKÅR
LANDSKRONA

Klarinett I B

Gräshoppornas dans

arr: H. Rosén

Allegretto grazioso

p

cresc. un poco

A

p

B

cresc. un poco

marcato

p

p

C

p

p

mf

p

p

D.s.l. 𝄋

Coda

p

pp

G.P.

Andante maestoso

dim.

Solo

Piccolo

ff

Presto ff

Tegerström

Kornett i Ess

"Gräshopparnas dans"

E. Bucalossi
arr. H. Rosén

Allegretto grazioso

cresc. un poco

A.

B.

marcato

cresc. un poco

C.

D.C. al

Coda

G.P. Andante maestoso

Presto

Sjögerström

BRANDMÄNNENS
MUSIKKÅR
LANDSKRONA

Klarinett III i B

BRANDMÄNNENS
MUSIKKÅR
LANDSKRONA

"Gräshopparnas dans"

E. Bucalossi
arr. H. Rosén

Allegretto grazioso

A.

B.

cresc. un poco

sf marcato sf

C.

D.C. al.

Coda

dim.

G.P.

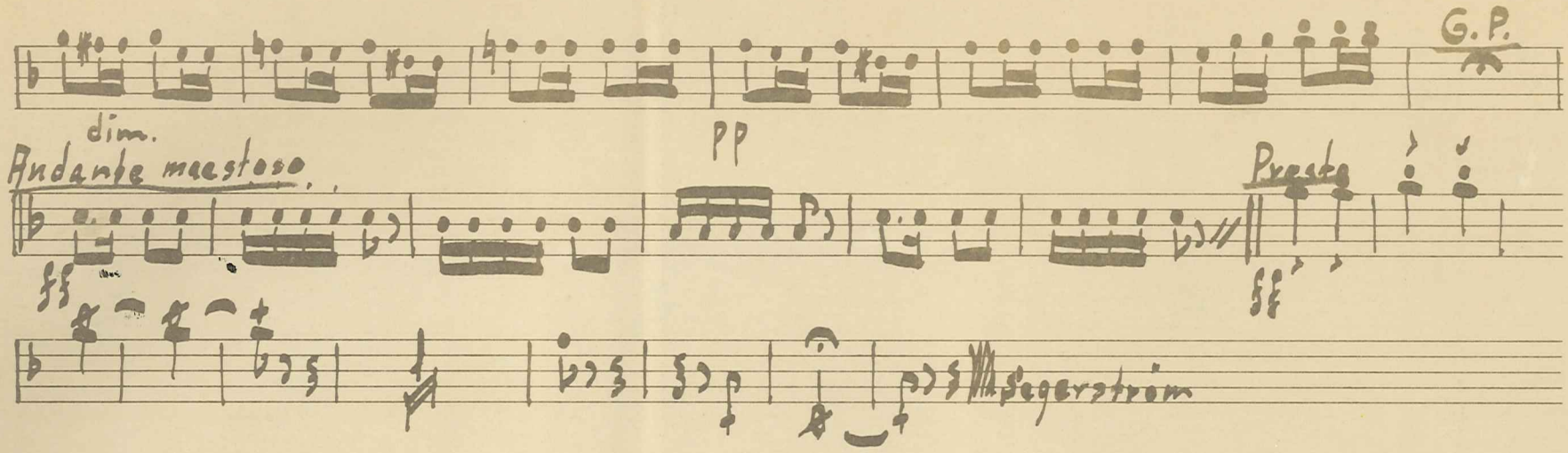

BRANDMÄNNENS
MUSIKKÅR
LANDSKRONA

Klarinett II i B

BRANDMÄNNENS
MUSIKKÅR
LANDSKRONA

"Gräshoppornas dans"

E. Bucalossi
arr: H. Rosén

Allegretto grazioso

A.

B

marcato

C

Coda

D.C. al

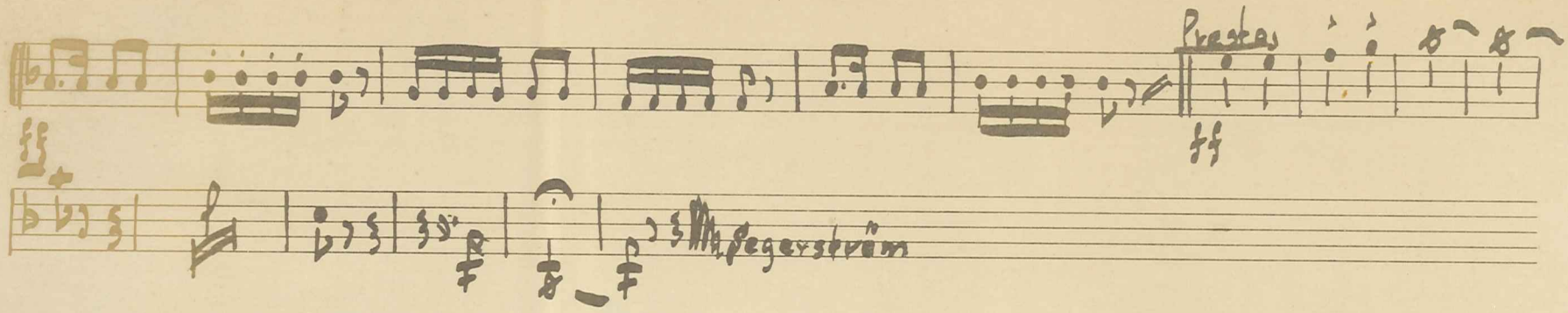

HANDMÄNNENS
MUSIKKÅR
LANDSKRONA

Halmstads Musikhandel
Bernison & Heurén
Nr. 5 - 14 system

Trumpet I i B

"Gräshopparnas dans"

E. Bucalossi
arr: H. Rosén

Allegretto grazioso

sordin p

open

cresc. un poco

1/4

B.

Spets Sordin

Marcato

cresc un poco

C.

spets sordin p

open

Coda

G.P.

Andante maestoso

spets sordin p

D.C. al

Presto

Bergerström

BRANDMÄNNENS
MUSIKKÅR
LANDSKRONA

Halmstads Musikhandel Nr. 5 - 14 system
Bernson & Heurén

Trumpet II i B

"Gräshoppornas dans"

E. Bucalossi

arr: H. Rosén

Allegretto grazioso

A.

B.

10

7

spetsordin

p cresc. un poco

open marcato

C.

pp

Coda

G.P.

D.C. al

Presto

Segerström

BRANDMÄNNENS
MUSIKKÅR
LANDSKRONA

Horn I i Ess

"Gräshopparnas dans"

E. Bucalossi

arr: H. Rosén

Allegretto grazioso

A.

B.

marcato

cresc. un poco

C

Coda

D.C. al

dim.

G.P. Andante maestoso

Presto

Segerström

BRANDMÄNNENS MUSIKKÅR LANDSKRONA

Horn i F. 1a

Ave Maria av Schubert.

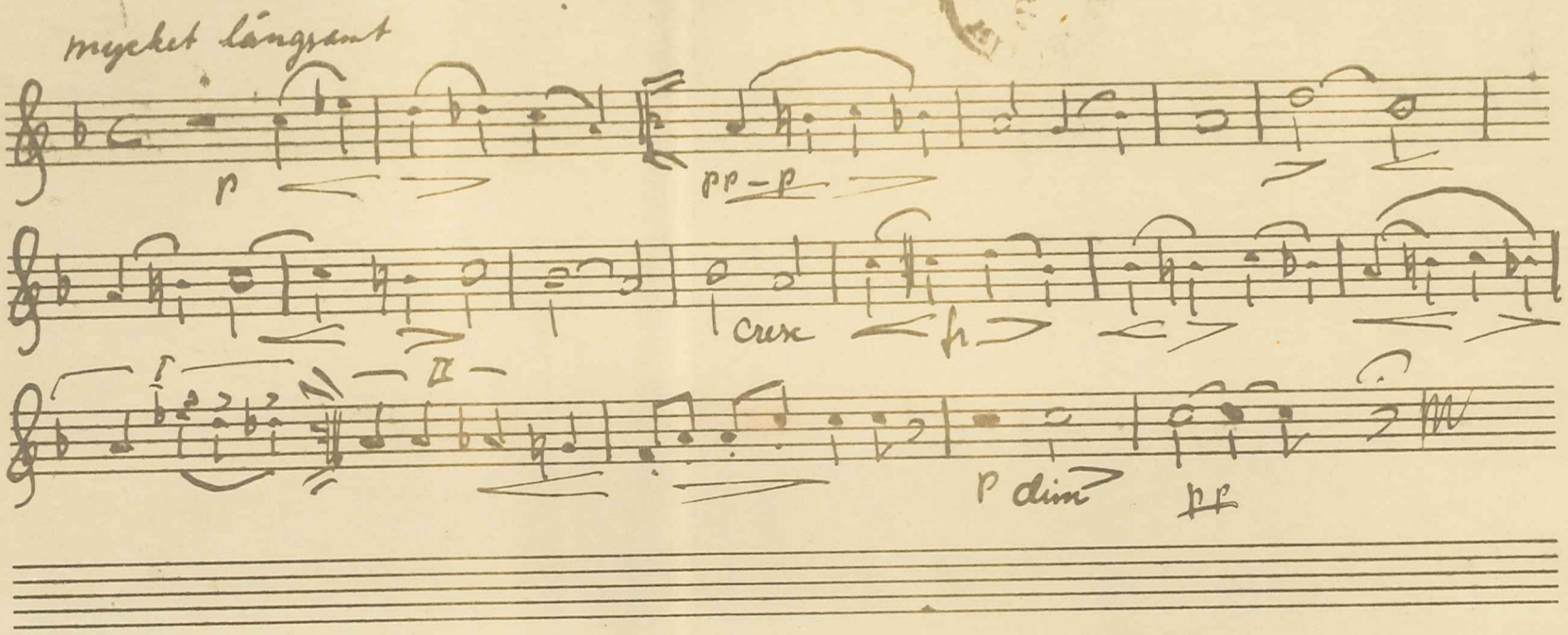

BRANDMÄNNENS MUSIKKÅR LANDSKRONA

Horn i F 2 da

Ave Maria av Schubert

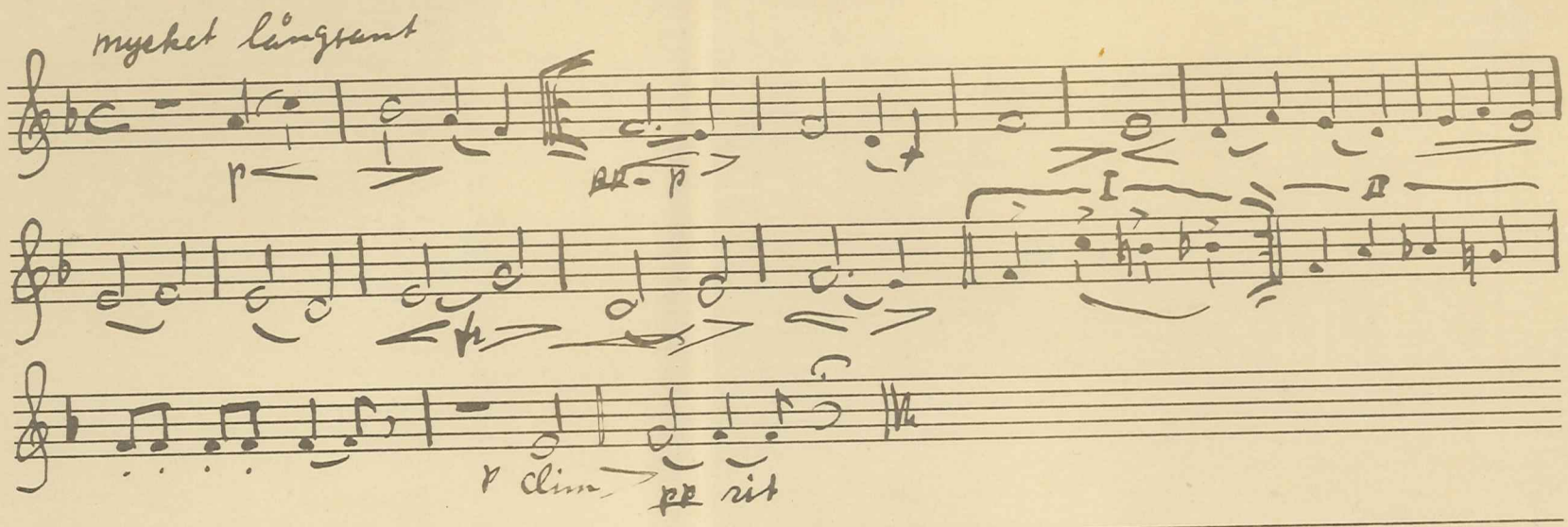

BRANDMÄNNENS
MUSIKKÅR
LANDSKRONA

KUNGL. LIVREG. I:MENTS MUSIKKÅR

Tenor II

Ave Maria. av Schubert.

mycket långsamt.

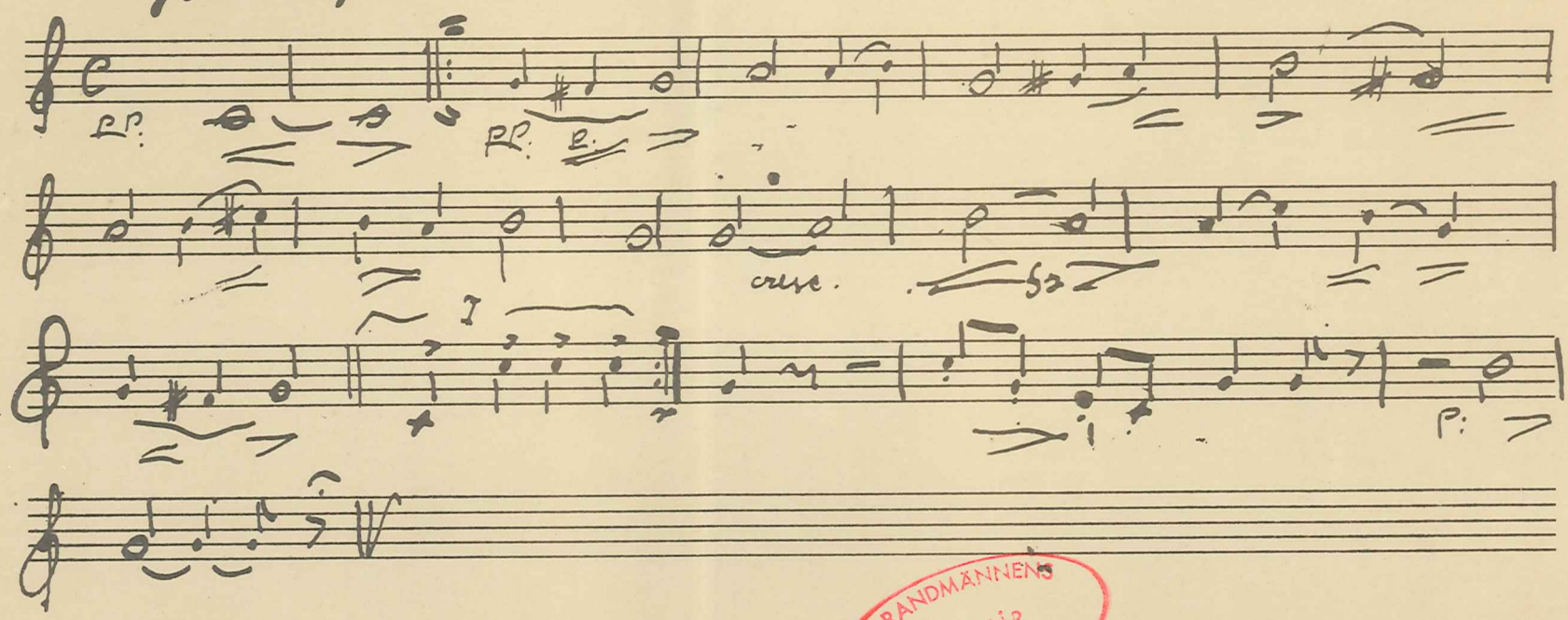

BRANDMANNENS MUSIKKÅR LANDSKRONA

Sif.

Trumpet II:3.

"Ave Maria"

Schubert.

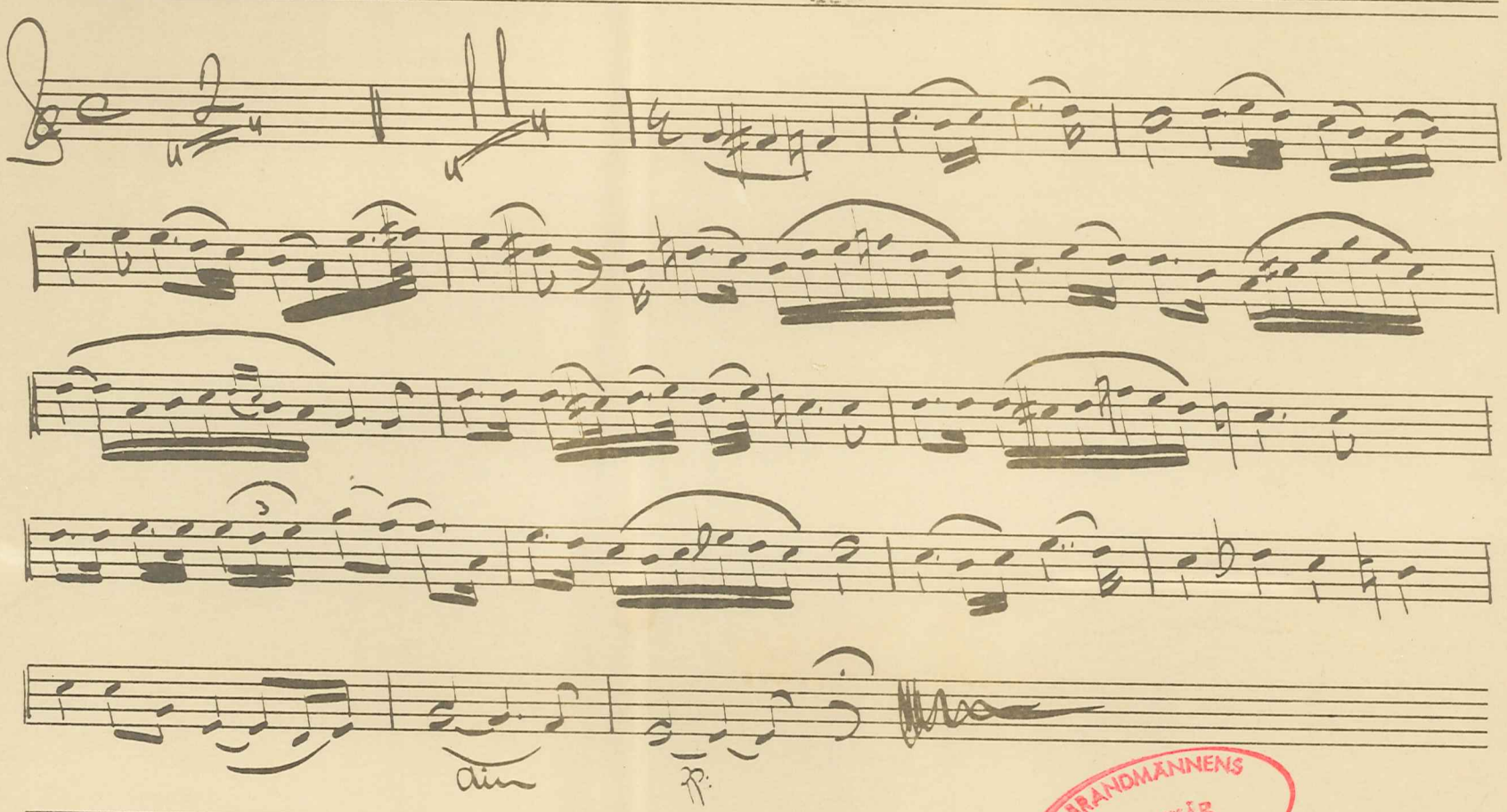

BRANDMÄNNENS
MUSIKKÅR
LANDSKRONA

klar II i B

BRANDMÄNNENS
MUSIKKÅR
LANDSKRONA

Ave Maria.

F. Schubert

Sehr langsam

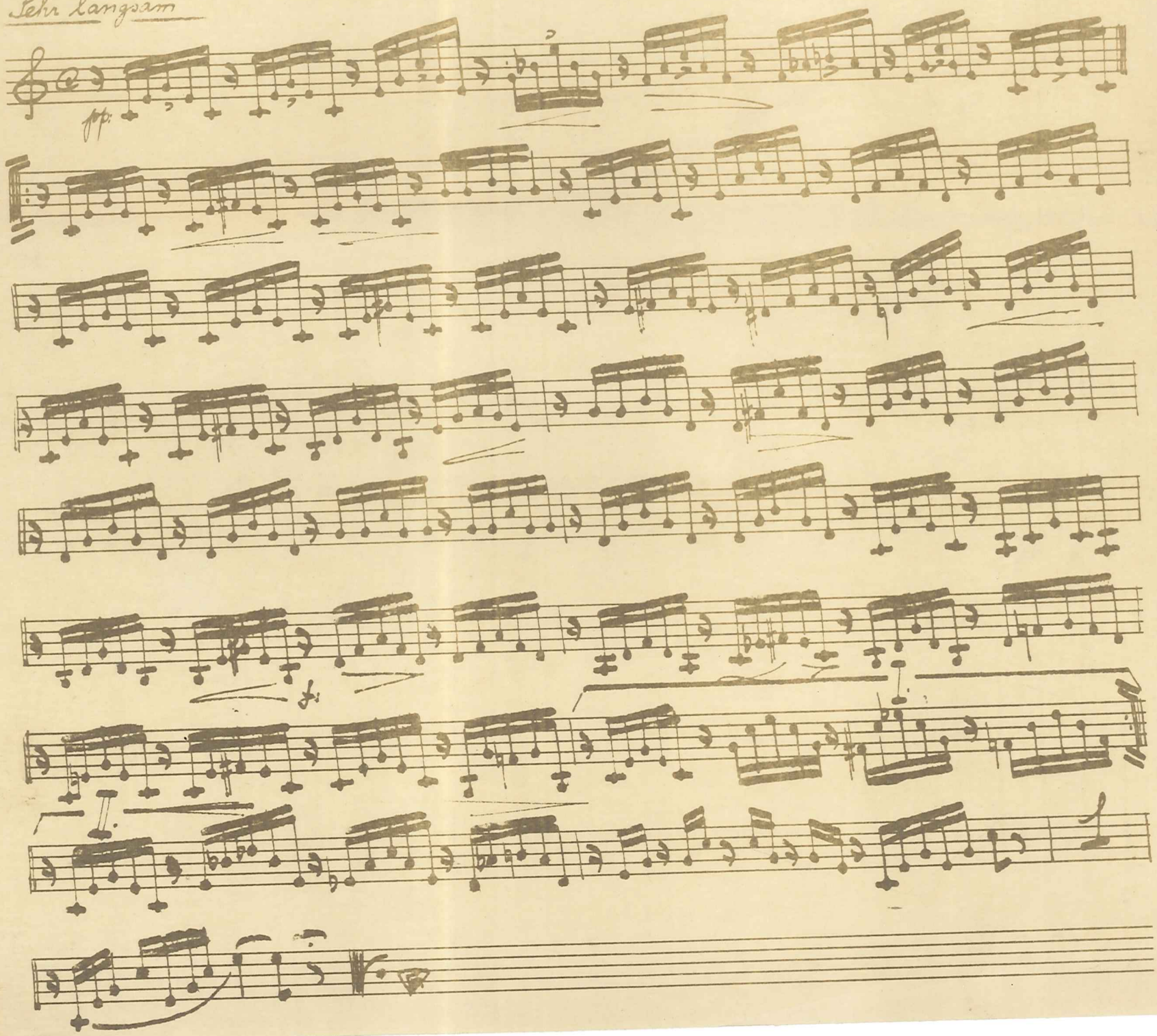

BRANDMÄNNENS
MUSIKKÅR
LANDSKRONA

Trumpet i B

Ave Maria

Schubert

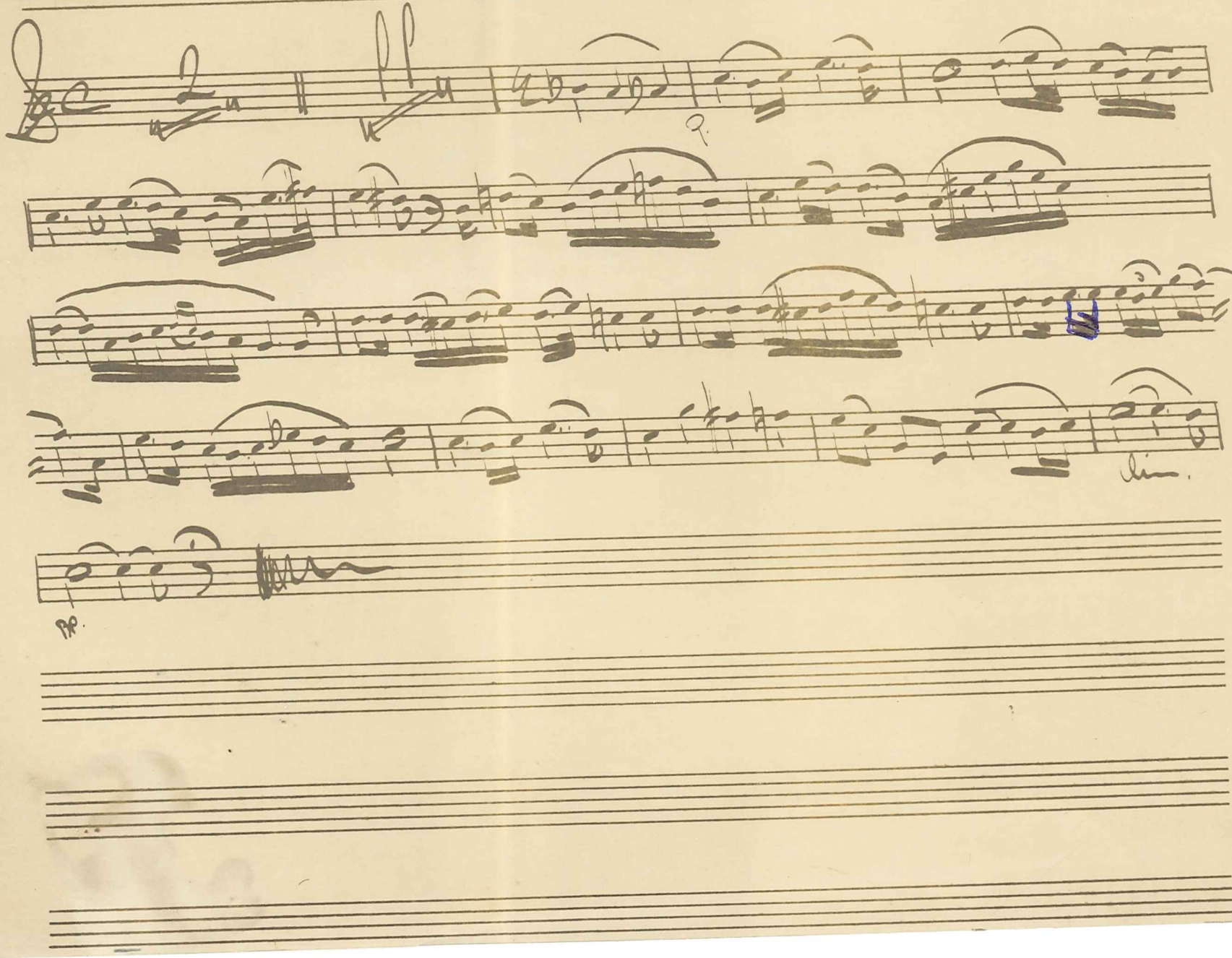

Esskornett

Ave Maria.

Fr. Schubert.

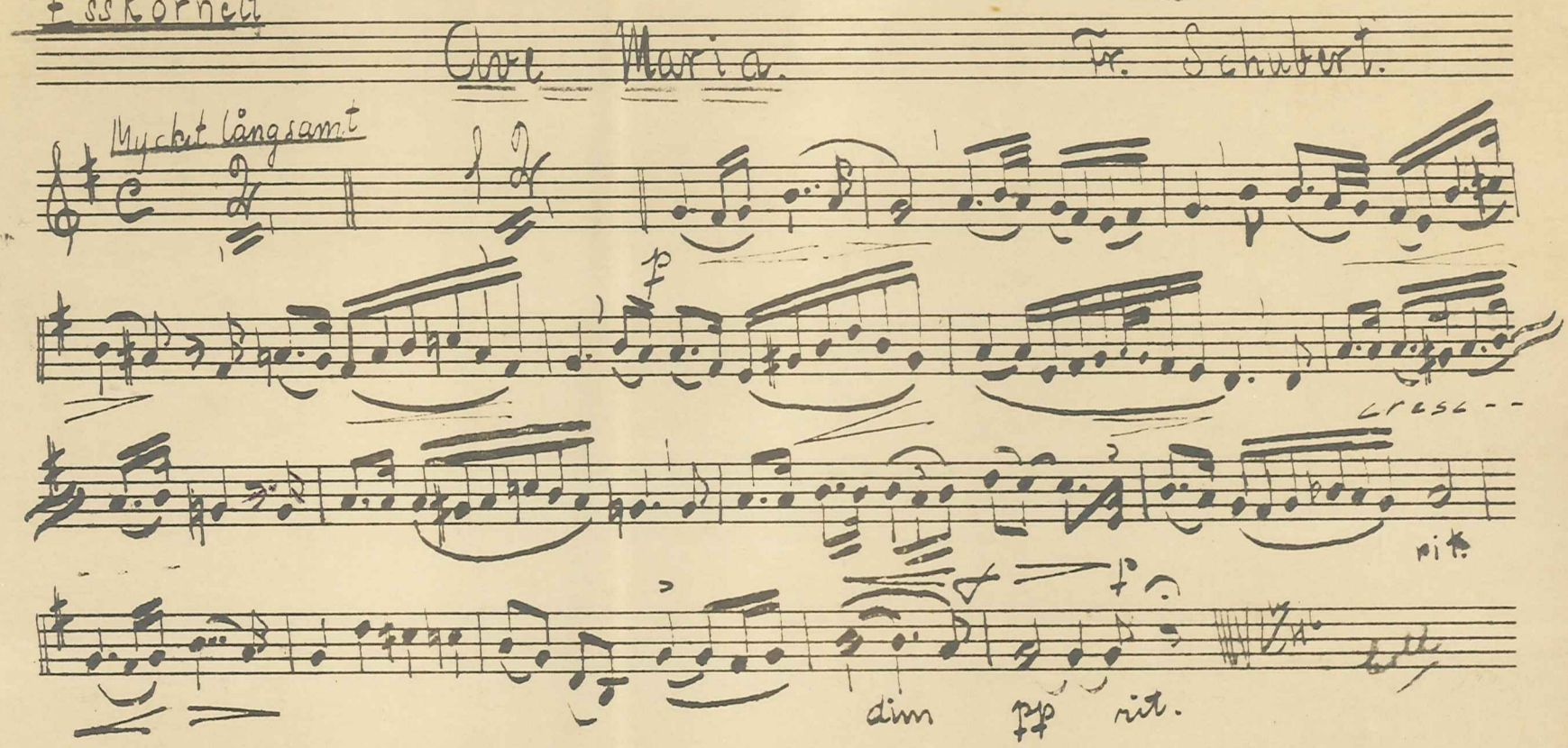

BRANDMÄNNENS MUSIKKÅR LANDSKRONA

Wiener Praterleben

Bayton

ESSELTE
12 system

LANDSKRONA BLÄSORKESTER

Boosten.

Wiener Prateleben.

Introduktion. Vals. L. Translateur. Opr. 12.

Moderato. 1. 2. 3. 4. 5. 6.

p.

7. 8. 9. 10. 11. 12. 13. 14.

15. 16. 17. 18. 19. 20. 21.

3/4.

pp.

Vals.

1.

p.

ritt

2.

in die hinden Klarinetten

f

2.Fine

D.S. al

3/ Musik eines spanischen Regiments

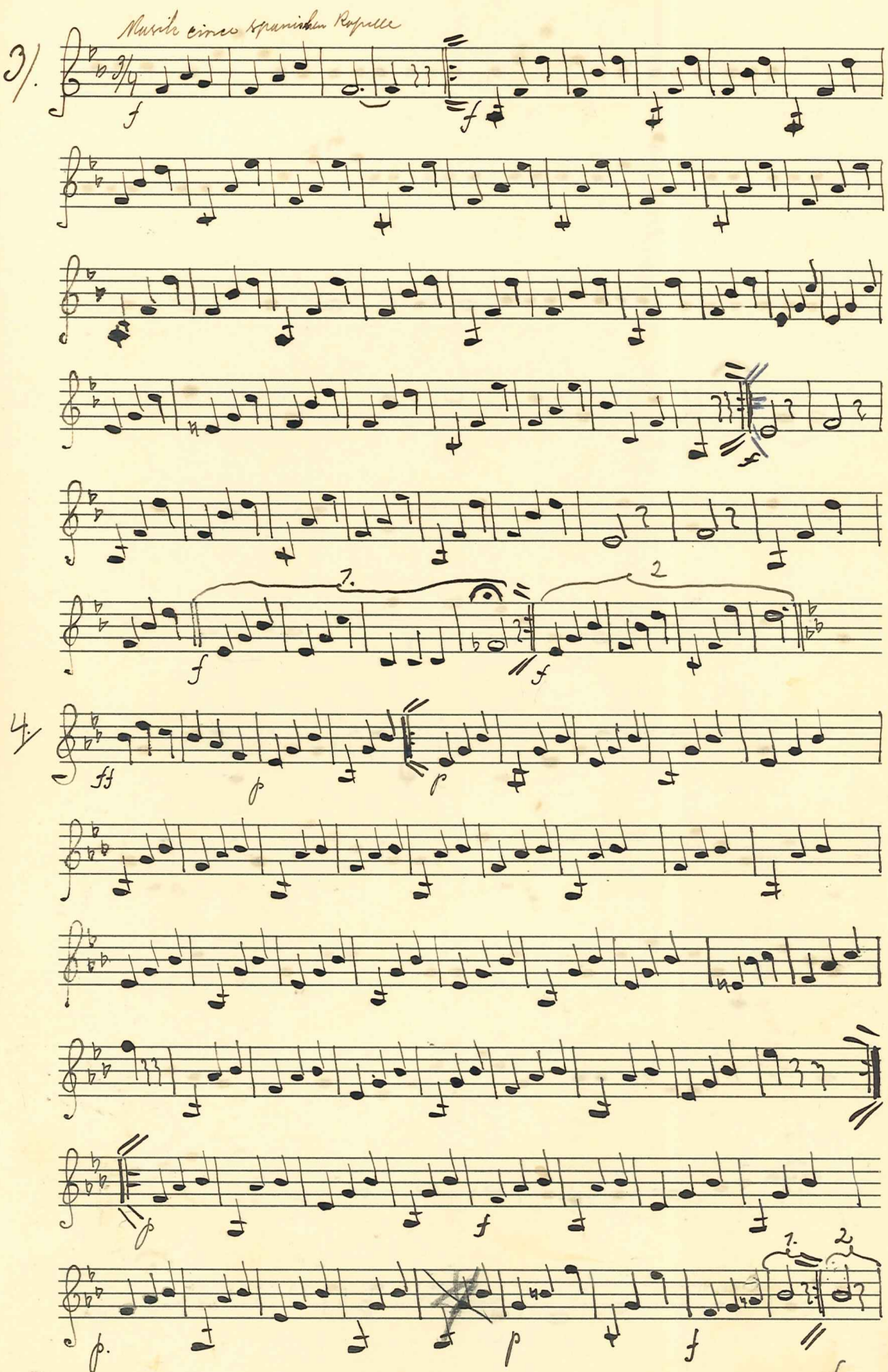

4/

v. Foster

Baryton

Coda

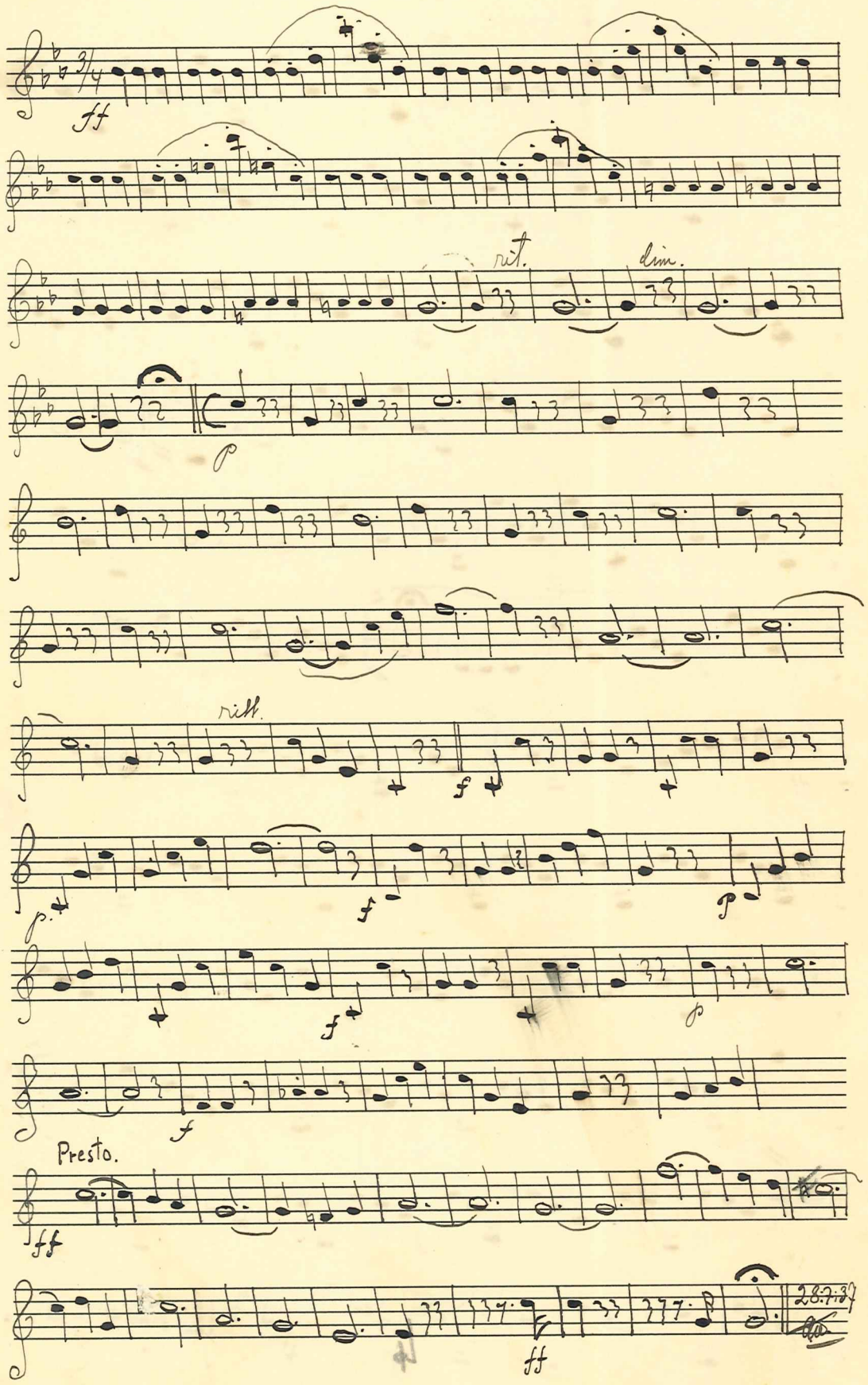

BRANDMÄNNENS
MUSIKKÅR
LANDSKRONA

Dirigent i B. Ideale

Melodia f. Paolo Rossi.

tr

pp

Trpt. solo (sord.)

f ten. bar.

mf

stratt

rall.

ess. horn. solo

f ten. bar.

ten.

rall.

a.t.

trpt.

f ten. bar.

trpt.

trpt.

ppp

Dirigent in B. Roses of Picardy. arr: H. Rosén

Hayes-Wood.

Moderato

1:st.

Ten.

Ten.

Ten.

Cresc.

D.S. al ✠

Coda

L-g. 2/10-64. S.b.-Sax.

BRANDMÄNNENS MUSIKKÅR LANDSKRONA

BRANDMÄNNENS
MUSIKKÅR
LANDSKRONA

Elvira El Relicario av Padilla.

Walz

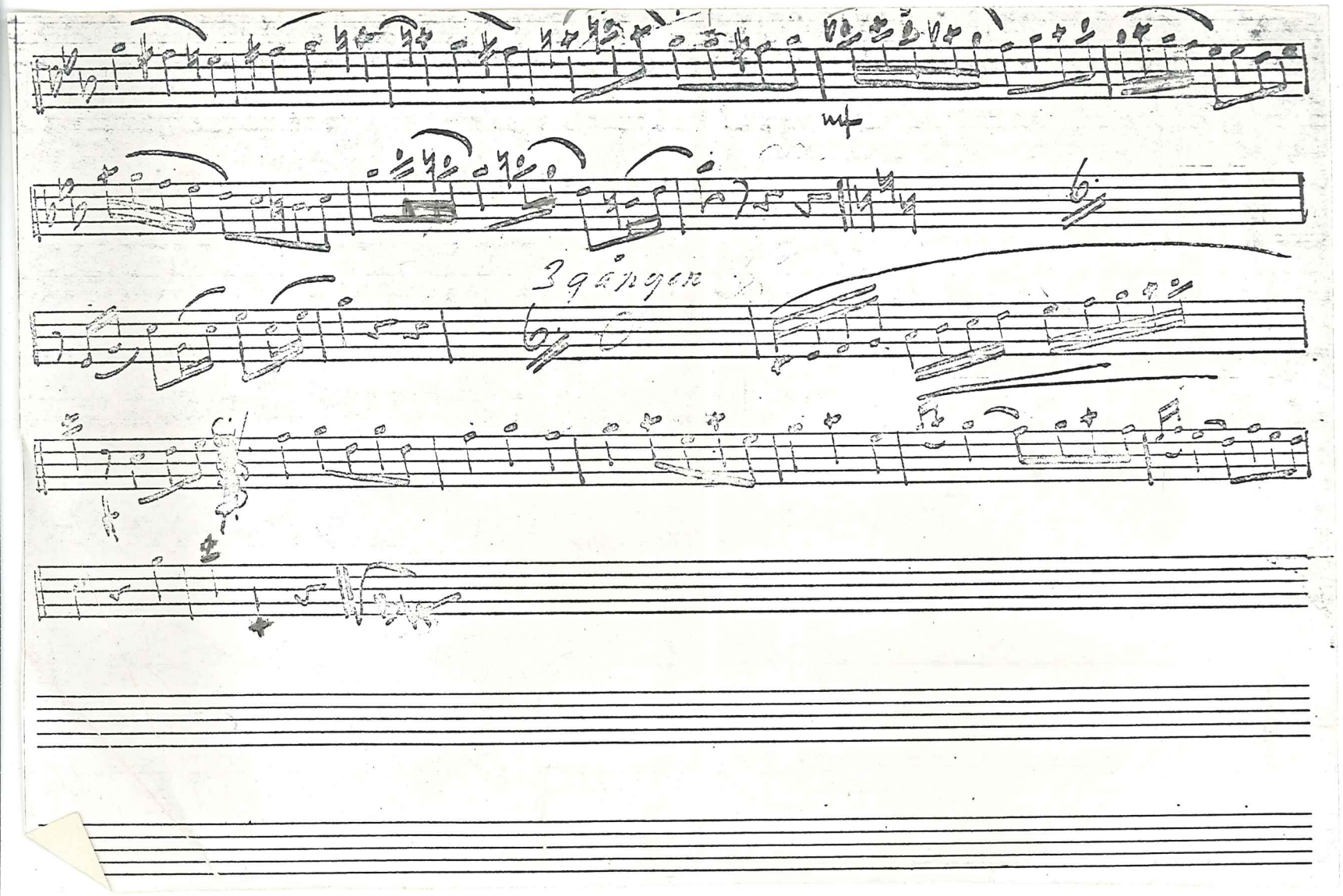
mf
3 gången