P. 149

Potp. ur Op. "Martha"

Fr. von Flotow.

Malmö Sagerlunders
2 dra Musikkår

1.

Andante con moto.
risoluto.

Flöjt in Dess

I
Klarinett
II

Koss
Kornett
B

I
Trumpet
II

I
Horn
II

I
Tenn
II

Bar.

Bas.

Batteri

1 Larghetto.

rit. Cadenz

rit. Cadenz

rit. Cadenz Solo

rit. Cadenz

rit Cadenz

rit Cadenz

rit Cadenz

rit. Cadenz

rit Cadenz

Solo

rit Cadenz p

rit Cadenz.

rit Cadenz

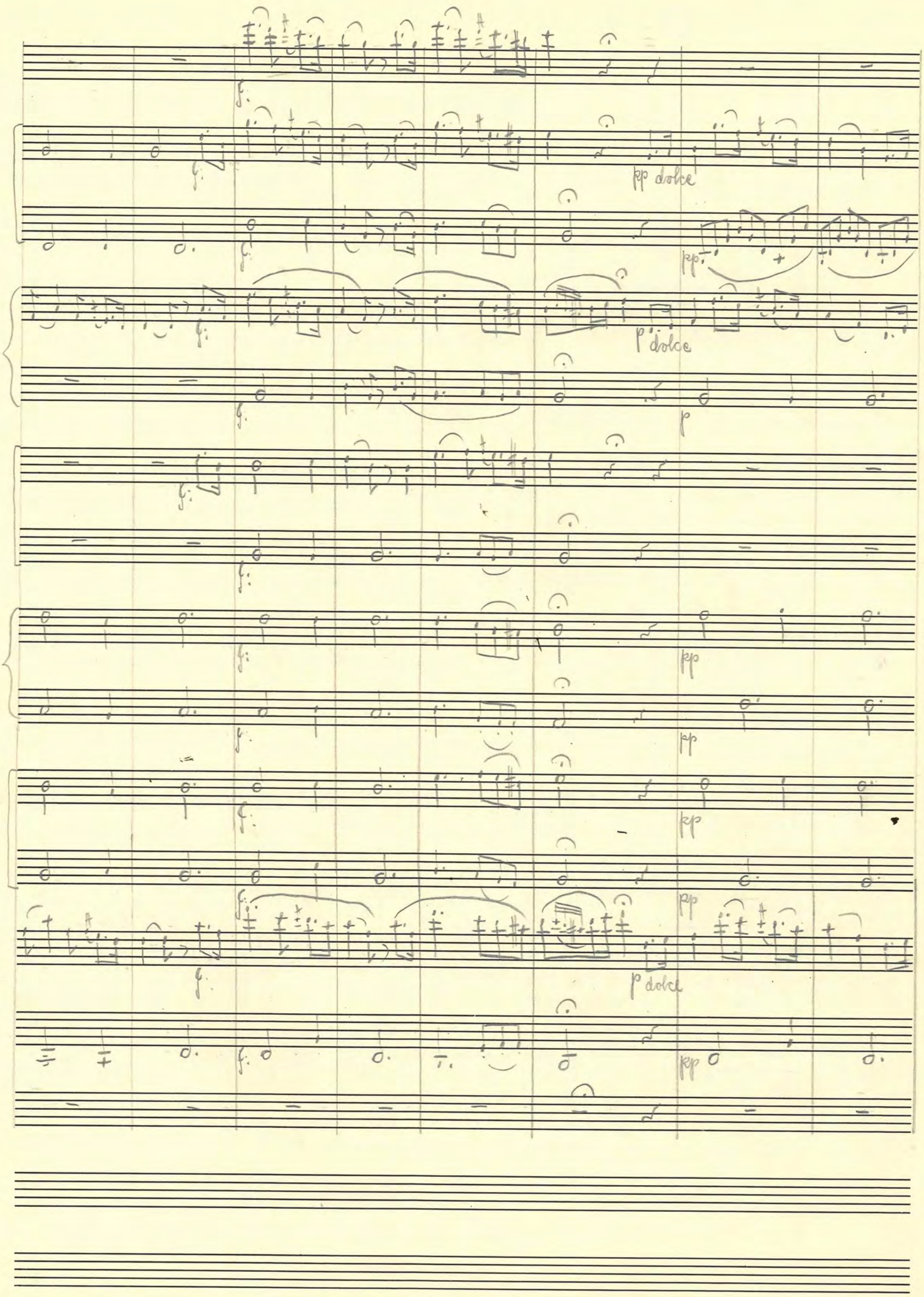
pp dolce
pp
p dolce
p
pp
p dolce
pp

2 Andante maestoso

rit. cresc Coll. Klav. I Coll. Trpt. I

SOLO

pdolce

a tempo

Malmö Sagostunders
Kdra Musikkår

a tempo

3 Allegro non troppo

ff: rit

p

ff: rit.

p

ff: rit

p

ff: rit.

p

ff: rit

p

ff: rit.

p

ff: rit

p

ff: rit.

p

ff: rit.

p

ff: rit

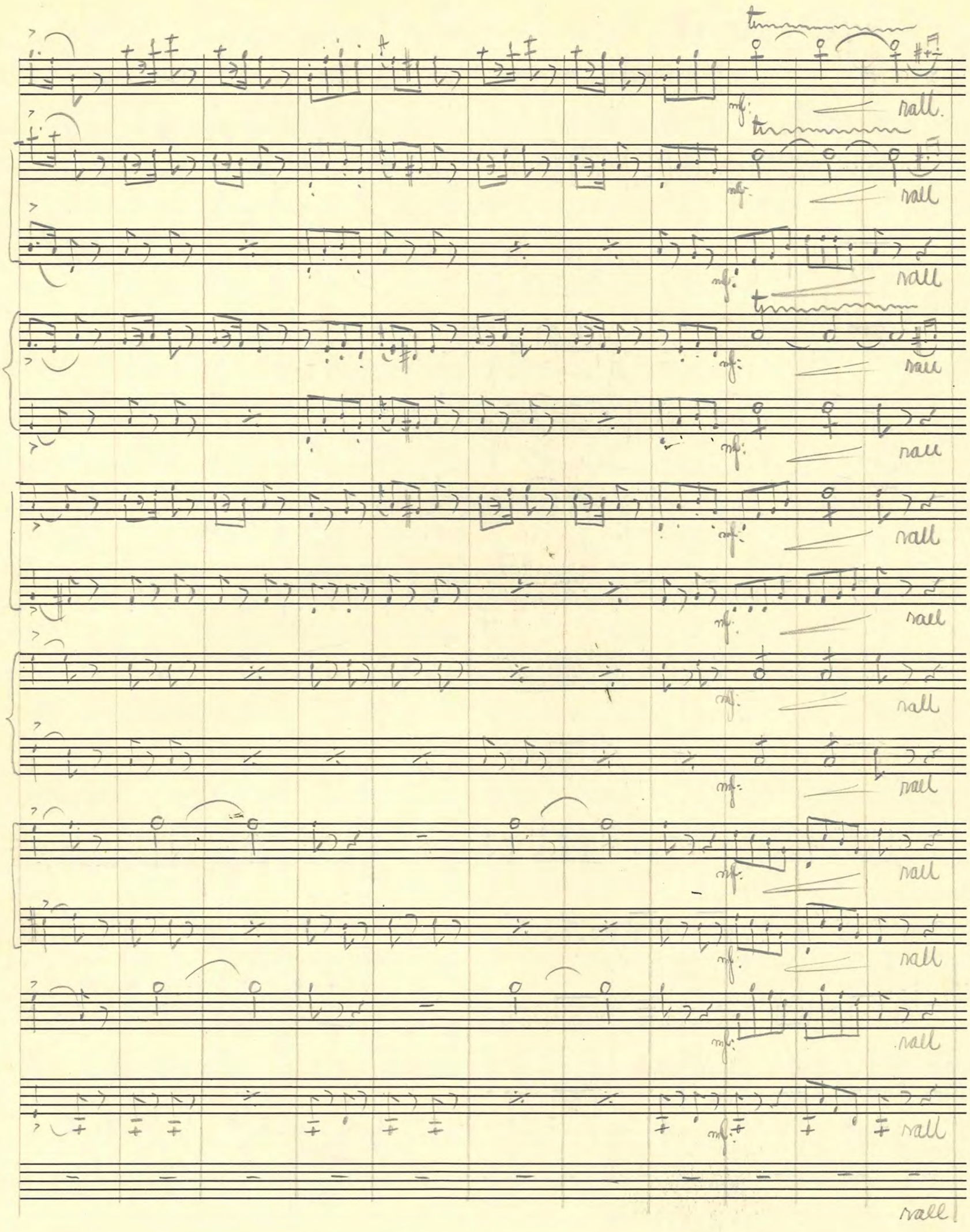
mf
rall.
rall

a tempo

4 Andante moderato

dim. rit. p

Coll Klav I

B-K

Solo

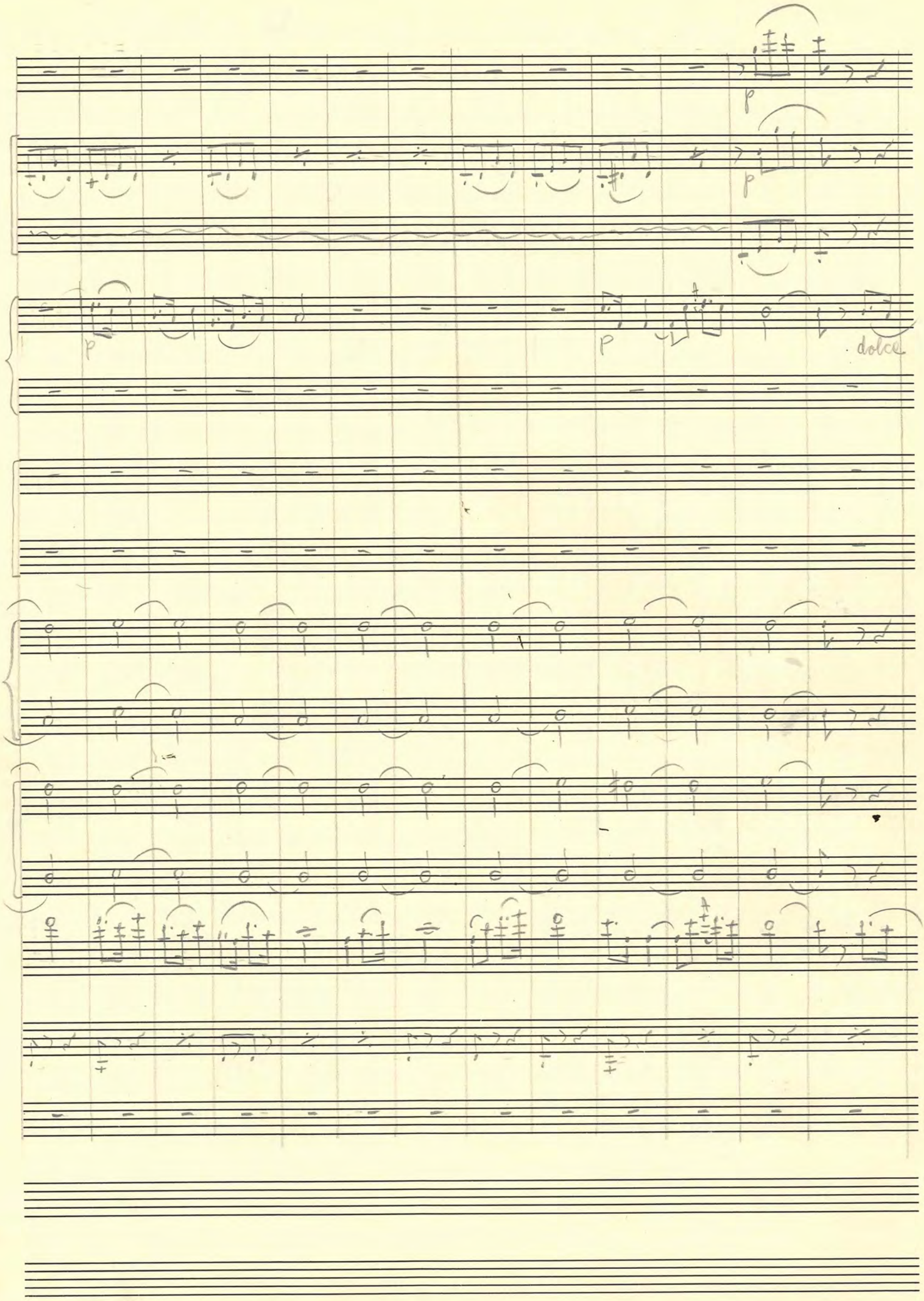
p
p
p
p
dolce

p cresc.

p pp dolce

p pp dolce

cresc. pp dolce

p cresc. pp dolce

B-K

p cresc. pp

p cresc. pp dolce

p cresc. pp dolce

p cresc. pp dolce

cresc. dolce pp

p cresc. pp

a tempo

Calando

Calando

Calando

Coll Rhis I

Calando

p

Calando

p

Calando

p

Calando

p

Calando

p

Calando

p

Calando

p

Calando

p

Calando

p

Calando

p

Più animato

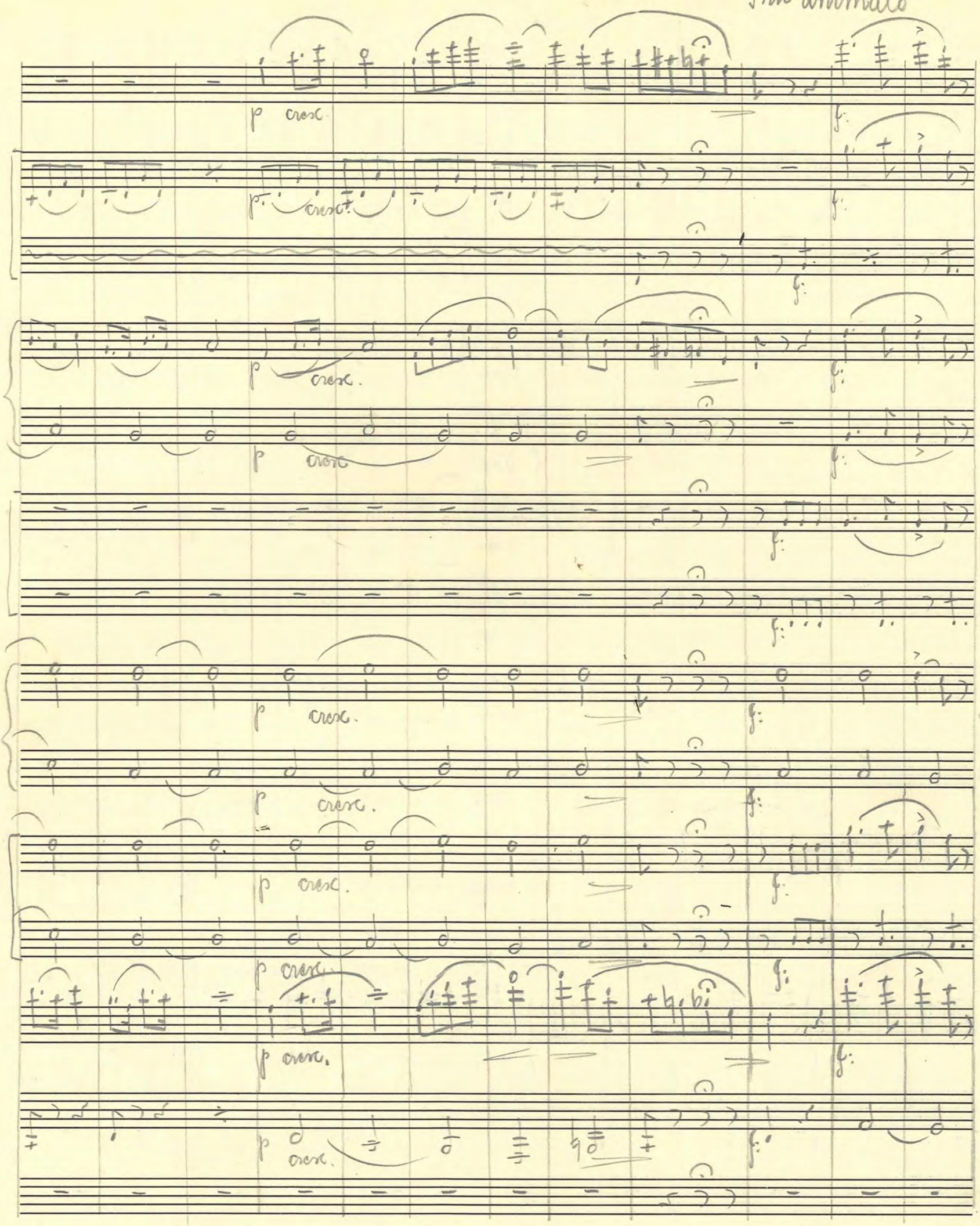
p cresc.
f
p cresc.
f
p cresc.
f
f
p cresc.
f
p cresc.
p cresc.
p cresc.
f
p cresc.
f
f
p cresc.

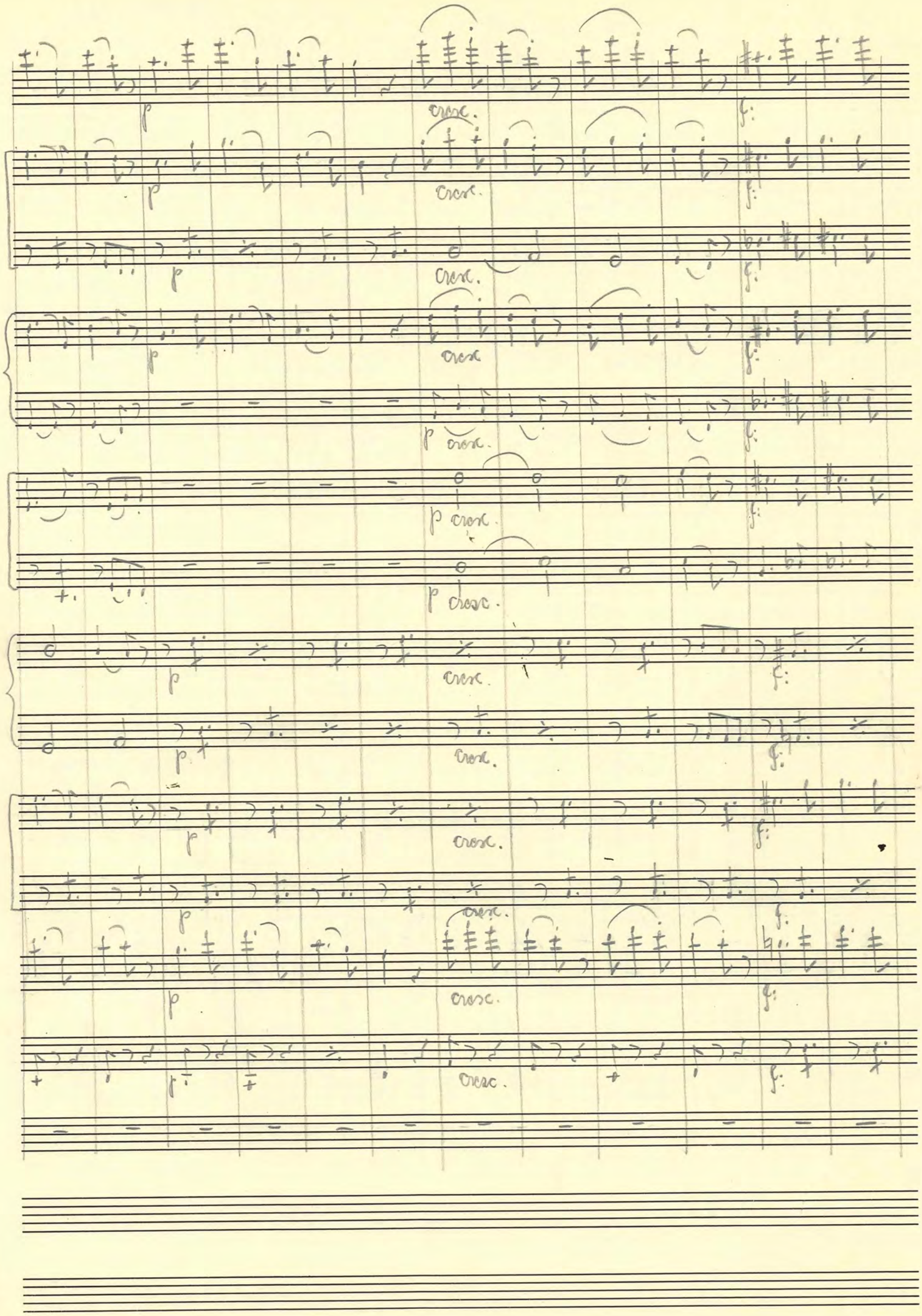
p
cresc.
f

5 Andante

6

Allegretto

p rit.

p rit

p rit.

p rit

fz rit.

p fz rit.

p fz rit

p fz rit.

p fz rit

p fz rit.

f: p dolce

f: p

f: p

f: p

7 Allegretto.

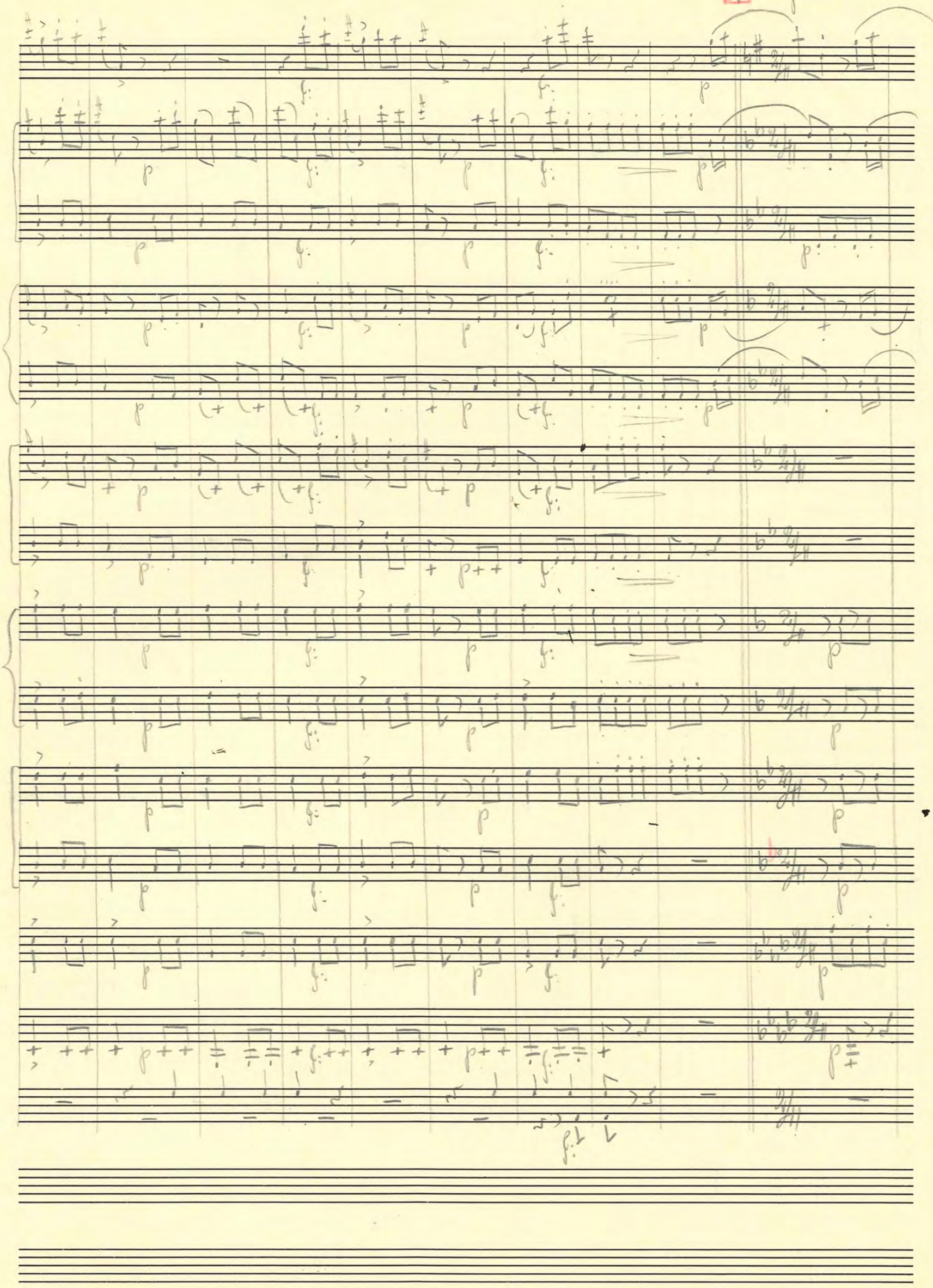

Malmö Orgelstudenters
2:dra Musikkår

rit. p dolce

rit. p dolce

rit. = p dolce.

rit. p dolce

rit. p

rit. p

rit. p

rit. p

rit. = rit.

rit.

8 Allegretto non troppo

p

p

Coll. Klav II

p

p

atempo

p

cresc.

rit

ff

p

9 Larghetto con moto.

Solo

ppp

a tempo

rit.

p

f

tr

tr

tr

tr

tr

tr

Coll Klav I

Potp. aus Op. "Martha"

Fr. von Flotow.

Andte con moto. risoluto.

1 Larghetto.

Cadenz

rit

2 Andante maestoso

rit

at.

rit.

at.

3 Allegro non troppo

rit.

rit.

tr

atempo

mf

rall

p

dim.

4 Andante moderato.

rit.

p

atempo

cresc.

Più animato

cresc.

cresc.

5 Andante.

6 Allegretto.

rit

p

Flöjt in Des.

7 Allegretto

8 Allegretto non troppo

Dib.

p dolce

cresc

Bis

mf

cresc

rit.

9 Larghetto con molto.

rit.

cresc

rit.

a tempo

Allegro vivace

rit.

Malmö Sagostunders
2:dra Musikkår

Kometen - Marsch.

J. Michael.

tutti

mf

I II

I II

Fine

Fine

p

f

tutti

pp

maestoso

D. C. al Fine

Zaragoza - Marsch.

F. Ortega

Marcia

cresc.

Trio

D. S. al Fine

Coda

Coda

Kometen - Marsch. J. Michael.

Flöjt in Dess

I Klar

II

Ess Kornett

B

I Trump.

II

Horn

I Tenn

II

Bar.

Bas

Batten

ESSELTE
14 system

Malmö Sagostunders
2:dra Musikkår

ESSELTE
14 system

I

I

II

Fine

8va bassa

8va

marcato

marcato.

marcato

marcato

marcato

Coll Tempo I

maestoso

D. C. al Fine

Zaragoza - Marsch.

A. Ortega.

Marcia

Flöjt
Oboe

I
Klar.
II

Bass
Kornett
B

I
Trump.
II

I
Horn
II

Trpt II
I
Tenor
II

Bar.

Bas

Batt

ESSELTE
14 system

Malmö Sagostunders
2:dra Musikkår

SOLO

SOLO

SOLO

cresc.

cresc.

cresc.

cresc.

cresc.

cresc.

cresc.

cresc.

cresc.

cresc.

cresc.

cresc.

mf

mf

mf

mf

mf

mf

mf

I

Trio

Coda

D. S. al ϕ

sopra basso

Klar. I

Potp. ur Op. "Martha".

H. von Flotow.

Andante con moto. risoluto.

Larghetto.

pp dolce

rit.

cadenz

2

rit.

cresc.

a tempo

rit.

3 Allegro non troppo

a tempo

rall

dim.

4 Andante moderato.

rit.

pp dolce

calando

Malmö Sagostunders
2:dra Musikkår

a tempo

Bass 2 q.

Più animato

cresc.

5 Andante

cresc.

6 Allegretto

rit

dolce

dolce

7 Allegretto

8 Allegretto non troppo

rit.

+ p dolce

cresc.

cresc.

a tempo

cresc.

ff

9 Larghetto con moto.

8 p

rit.

dim.

pp

cresc.

p

cresc.

a tempo

rit.

p

Allegro vivo

rit.

Kometen - Marsch.

J. Michael

tim

I II

Fine

Trio

Maestoso

D. C. al Fine

Klar I

Zaragoza – Marsch

F. Ortega.

Marcia

Trio

D. S. al ♋ sedan Coda.

Coda

Malmö Sagostamers
2 ex. Musik Jr

Klar II

Potp. ur Op. "Martha"

Fr. von Flotow

Andante con moto. risoluto

1 Larghetto

rit. cadenz.

2 Andante maestoso

cresc. rit.

a tempo

rit p

3 Allegro non troppo

a tempo

rit rall a tempo

4 Andante moderato

dim. rit.

a tempo

Caldinds

cresc.

Malmö Sagostunders
2:dra [illegible]

Più animato

5 Andante

6 Allegretto

rit.

7 Allegretto

8 Allegretto non troppo

rit.

cresc.

cresc.

cresc.

a Ptempo

rit.

rit

9 Larghetto con moto.

dim.

p

cresc.

pp

p

cresc.

a tempo

rit.

Allegro moderato

dolce

Kometen - Marsch.

J. Michael.

Trio

Fine.

Maestoso

D. C. al Fine.

Klar II

Zaragoza - Marsch.

S. Ortega

Marcia

cresc.

cresc.

Trio

D. S. al ♔ sedan Coda.

Coda

Malmö Sagostunders
2:dra Musikkår

Pot-p. nr 9 op. "Martha" — fr. von Flotow

Andante con moto. risoluto.

Solo 1 Larghetto

2 Andante maestoso

3 Allegro non troppo

4 Andante molto

Calando

Più animato

Vln-C.

5 Andante

6 Allegretto.

dolce

7 Allegretto.

8 Allegretto non troppo

rit. p dolce

cresc.

a tempo

9 Larghetto con moto.

a tempo

Allegro vivo rit.

Malmö Sångstunders
2:dra Musikår

Kometen - Marsch.

F. Michael.

tim

Fine

Maestoso

D. C. al Fine.

Zaragoza - Marsch.

F. Ortega

Marcia

cresc.

cresc.

II

Trio

D. S. al
Fine

Coda

Potp aus Op "Martha"

Fr. von Flotow.

Andante con moto. risoluto.

rit. Calmo

1 Larghetto

rit.

2 Andante maestoso

cresc. a tempo rit. p

3 Allegro non troppo

rit. a tempo

mf rall

a tempo

dim. rit

4 Andante moderato.

cresc. calando pp

a tempo

cresc. Più animato

5 Andante

Allegretto.

rit.

B-K.

p dolce

7 Allegretto

8 Allegretto non troppo

rit.

p dolce

cresc.

rit.

a tempo

9 Larghetto molto.

rit.

cresc.

a tempo

Allegro vivo

rit.

Malmö Stadsbibliotek
2:dra Musikavd

Kometen - Marsch.

F. Michael.

I

II

I

II

Trio

Fine

Maestoso

D.C. al Fine

Zaragoza - Marsch.

A. Ortega.

Marcia

cresc.

cresc.

I II

Trio

D. S. al ♯ sedan Coda.

Coda

Potp. us. Op. "Martha"

fr. von Flotow.

Andante con moto. risoluto.

1 Larghetto

rit. Cadenz.

2 Andte mosst.

rit.

cresc.

pf.

a tempo

rit.

a tempo

3 Allegro non troppo

rit.

a tempo

rall.

4 Andante moderato.

rit

B-K.

a tempo

cresc.

Più animato

Calando

5 Andante

cresc.

6 Allegretto.

E rit

dolce

Trumpet in B

7 Allegretto.

8 Allegretto non troppo

rit.

cresc.

a tempo

rit.

9 Langsamt con moto

rit.

dim.

cresc.

a tempo

rit.

Allegro vivace

rit.

ESSELTE
16 system

Malmö Sagostunders
2:dra Musikklår

Kometen - Marsch.

J. Michael

I II

I

II

Fine

Trio

mf

marcato

Maestoso

D. C. al Fine.

Zaragoza - Marsch.

A. Ortega

Marcia

Trio

D. S. al Segno Coda.

Coda

Potp. m Op "Martha" fr. von Flotow.

Andante con moto. risoluto.

1 Larghetto

2 Andante maestoso

a tempo

a tempo

3 Allegro non troppo

a tempo

4 Andante moderato

a tempo.

più animato

5 Andante

6 Allegretto

7 Allegretto

Trumpet II

rit.

8 Allegretto non troppo

p cresc.

mf: cresc. f: a tempo

cresc. rit. sf:

rit. mf: dim.

9 Larghetto con moto.

p cresc.

a tempo

rit. Allegro vivace

Malmö Sagostunders
2:dra Musikkår

Kometen - Marsch.

F. Michael

I

II

I

II

Fine

Trio

Maestoso

D. C. al Fine

Zaragoza - Marsch.

A. Ortega

Marcia

cresc.

I

II

Trio

D. S. al ♢ sedan Coda

Coda

Potp. m Op "Martha". Fr. von Flotow.

Andante con moto. risoluto.

1 Larghetto.

2 Andante maestoso

3 Allegro non troppo

4 Andante moderato.

5 Andante

6 Allegretto.

Trm I

7 Allegretto

8 Allegretto non troppo

9 Larghetto con moto.

Malmö Sagostunders
2:dra Musikskol

Kometen - Marsch.

J. Michael.

Trio

Fine.

marcato

maestoso

D. C. al Fine

Zaragoza - Marsch.

A. Ortega

Marcia

Trpt II

cresc.

cresc.

Trio

D. S. al ♯ sedan Coda.

Coda

Malmö Sagnstunders
2:dra Musikkår

Potp. su Op. "Martha".

F. von Flotow.

Andante con moto.

1 Larghetto.

rit

2 Andante maestoso.

rit.

a tempo

rit.

3 Allegro non troppo.

a tempo

rit.

a tempo

mf

rall

4 Andante moderato

dim.

rit.

cresc.

pp dolce

a tempo

cresc.

Più animato.

cresc.

5 Andante

6 Allegretto.

ff rit.

Tromp I

7 Allegretto

8 Allegretto non troppo

9 Larghetto con moto.

Malmö Sagostunders
Musikkår

Kometen - Marsch.

J. Michael

I

II

I

II

Fine

Trio

marcato.

pp

Maestoso

D. C. al Fine.

Zaragoza - Marsch.

P. Ortega

Marcia

cresc.

cresc.

I

II

Trio

D. I al ♦

Coda

Potp. zu Op. "Martha". Fr. von Flotow.

Andante con moto. risoluto.

1 Larghetto.

2 Andante maestoso.

3 Allegro non troppo.

4 Andante moderato.

5 Andante

6 Allegretto.

Horn I

7 Allegretto

8 Allegretto non troppo

9 Larghetto con moto

Allegro vivace

Malmö Sagerlunders
2:dra Musikår

Kometen - Marsch.

J. Michael.

Fine

Trio

D. C. al Fine

Maestoso

Zaragoza - March.

A. Ortega.

Marcia

cresc.

cresc.

Trio

D. S. al ♩ senza Coda

Coda

Potp. us Op. "Martha". Fr. von Flotow.

Andante con moto. risoluto.

1 Larghetto.

rit. calando.

2 Andante maestoso

rit.

a tempo

3 Allegro molto troppo.

rit.

a tempo

rall

4 Andante maestoso

rit.

cresc.

pp dolce

a tempo

calando

Più animato.

cresc.

5 Andante.

6 Allegretto.

fz sib

Horn II

7 Allegretto

8 Allegretto non troppo

rit.

cresc.

a tempo

9 Larghetto con moto.

dim.

Allegro vivace

Malmö Sagostämjares
Ödra Musikkår

Kometen - Marsch.

J. Michael.

I

II

I

II

Fine

Trio

Maestoso

D. C. al Fine

Zaragoza - Marsch.

F. Ortega.

Marcia

cresc.

cresc.

mf

I

II

Solo

p

mf

mf

p

mf

D. S. al fedan Coda.

Coda

pp

p

mf

Ho.

Bariton

Potp. m. Op. "Martha".

Fr. von Flotow.

Andante con moto. risoluto.

Solo

1 Langsam

rit

Cadenz.

2 Andante maestoso

dolce

Solo rit.

p dolce

a t.

rit.

Allegro non troppo

rall

Malmö Sagostunders 2:dra Musikkår

Solo 4 Andante moderato

dim. rit. p

cresc. pp dolce at.

Calando

Più animato

cresc.

cresc.

5 Andante

6 Allegretto

7 Allegretto

rit.

8 Allegretto non troppo

p cresc. mf cresc. f a tempo p cresc. f ff

9 Larghetto con moto.

rit. dim. p cresc.

pp cresc. a tempo

Allegro rit. vivace. p f rit.

Kometen - Marsch.

J. Michael.

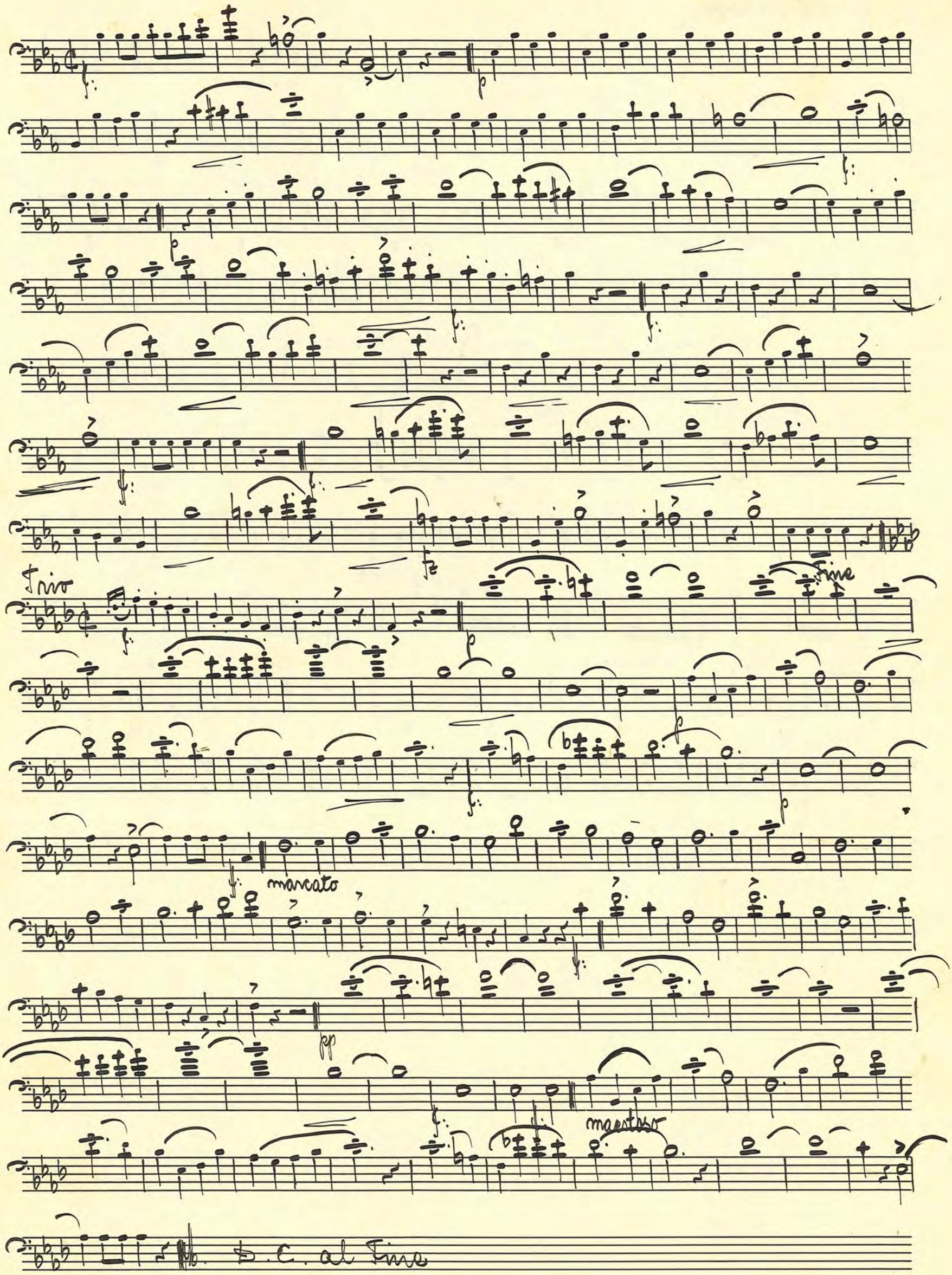

Malmö Sagostunders
Zidra Musikkår

Baritone

Zaragoza - Marsch.

A. Ortega

Marcia

cresc.

cresc.

Trio

D. S. al ♯ sedan Coda

Coda

ESSELTE
16 system

Malmö Sagostunders
2:dra Musikkår

Pot-p. zu Op. "Martha". Fr. von Flotow.

Andante con moto. risoluto.

1 Larghetto.

2 Andante mosso

3 Allegro non troppo

4 Andante tranquillo.

5 Andante.

6 Allegretto

Bas.

7 Allegretto.

8 Allegretto non troppo

rit.

cresc.

mf

cresc.

a tempo

p

cresc.

rit

rit.

dim.

9

Larghetto con moto.

cresc.

cresc.

a tempo

rit.

Allegro vivace

Malmö Sagostunders
2:dra Musikkår

Kometen - Marsch.

J. Michael.

Trio

Fine

marcato

Maestoso

D.C. al Fine.

Zaragoza - Marsch.

S. Ortega

Marcia

cresc.

cresc.

Trio

D.S. al ♩ senza Coda

Coda

Potp. m Op. "Martha" — F. von Flotow.

Andante con moto risoluto.

1 Larghetto.

rit. Cadenz.

2 Andante maestoso

rit.

a tempo

a tempo

rit.

3 Allegro non troppo.

rall.

a tempo

4 Andante moderato.

a tempo

rit

Più animato.

5 Calando Andante.

rit.

6 Allegretto.

rit.

7 Allegretto.

8 Allegretto non troppo.

rit.

a tempo

rit.

9 Larghetto con moto.

rit.

a tempo

rit.

Battini

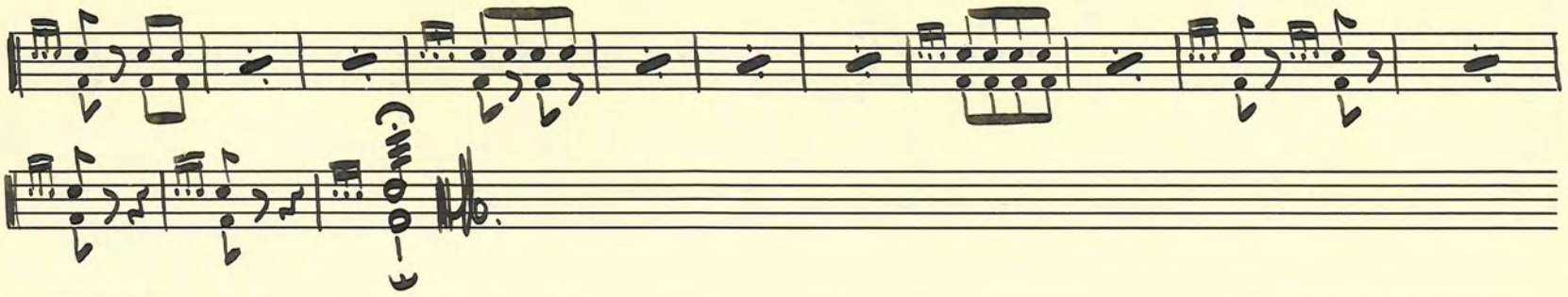

ESSELTE
16 system

Malmö Sagostunders
2:dra Musikkår

Kometen - Marsch.

J. Michael

I

II

I

II

Trio

Fine

Klarka

Klarka

Maestoso

D.C. al Fine

Zaragoza - Marsch.

F. Ortega

Marcia

Solo

Solo

Solo

cresc.

cresc.

I

II

Trio

mf

D. S. al bedan Coda

Coda

dämpat

pp

mf

fp

(Fl.)