No. 1. Ouverture till Op: "Lampa." F. Herold.

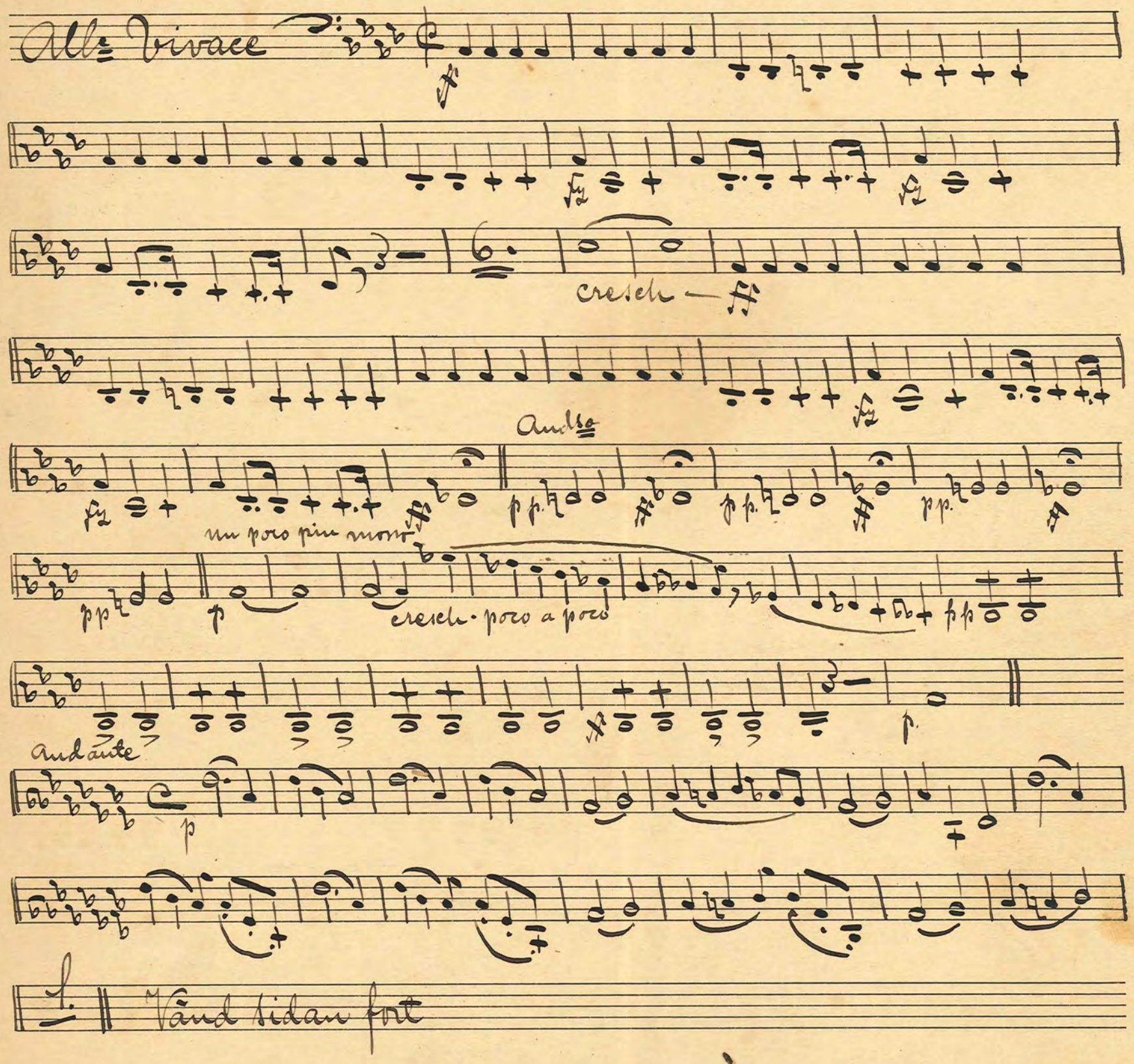

L. Vänd sidan fort

poco a poco animato

Più lento

rall

Un poco all=

rall=

Cresc.

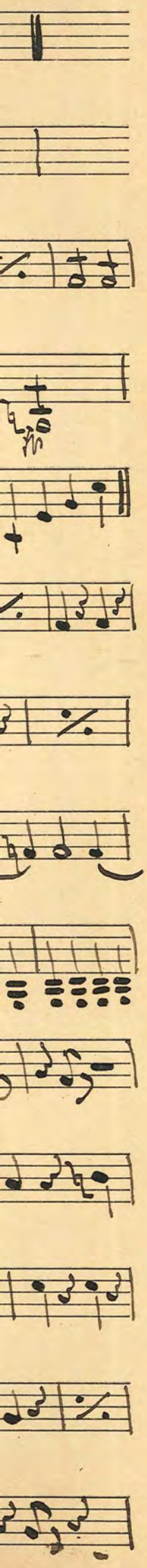

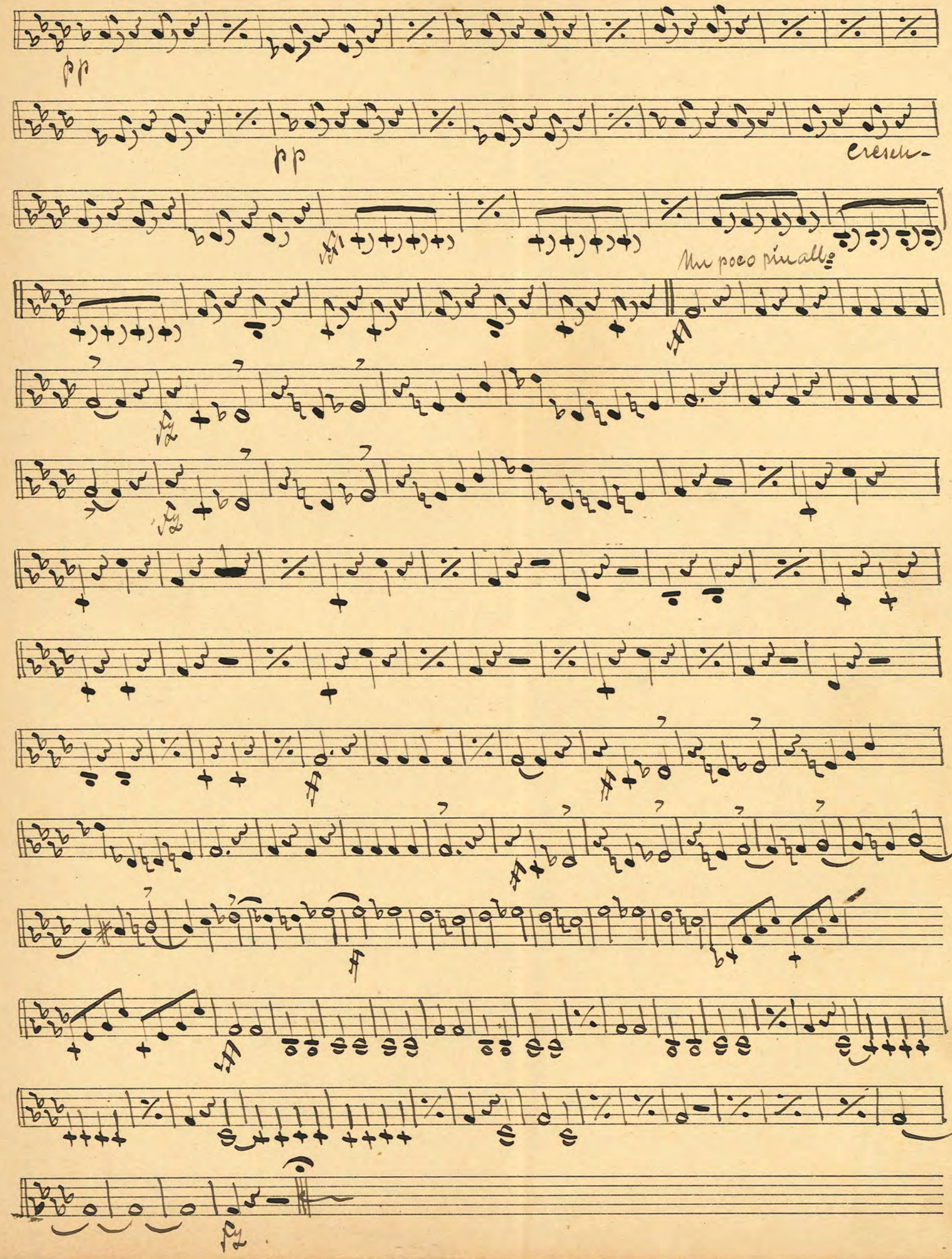
pp
pp
Cresch-
Un poco più all°

№ 2. Potp: ur Op: "Carmen." G. Bizet.

Alle giusto

Allegretto 19 4. 8 12 16

Allegretto (♩= 82)

(♩= 92)

allargando

Allegretto

a tempo

a tempo.

Allegretto

Allegretto

a tempo.

Tuba.

№ 3. Ouv: till Opr: "Lätta Kavalleriet." Suppé.

Maestoso.

ff

① ff ff ff

② Allo

f

dim

Solo

③ Solo

mf f

Allo brillante

f

④ f

⑤ ff

⑥ ff

⑧ f


uppé.

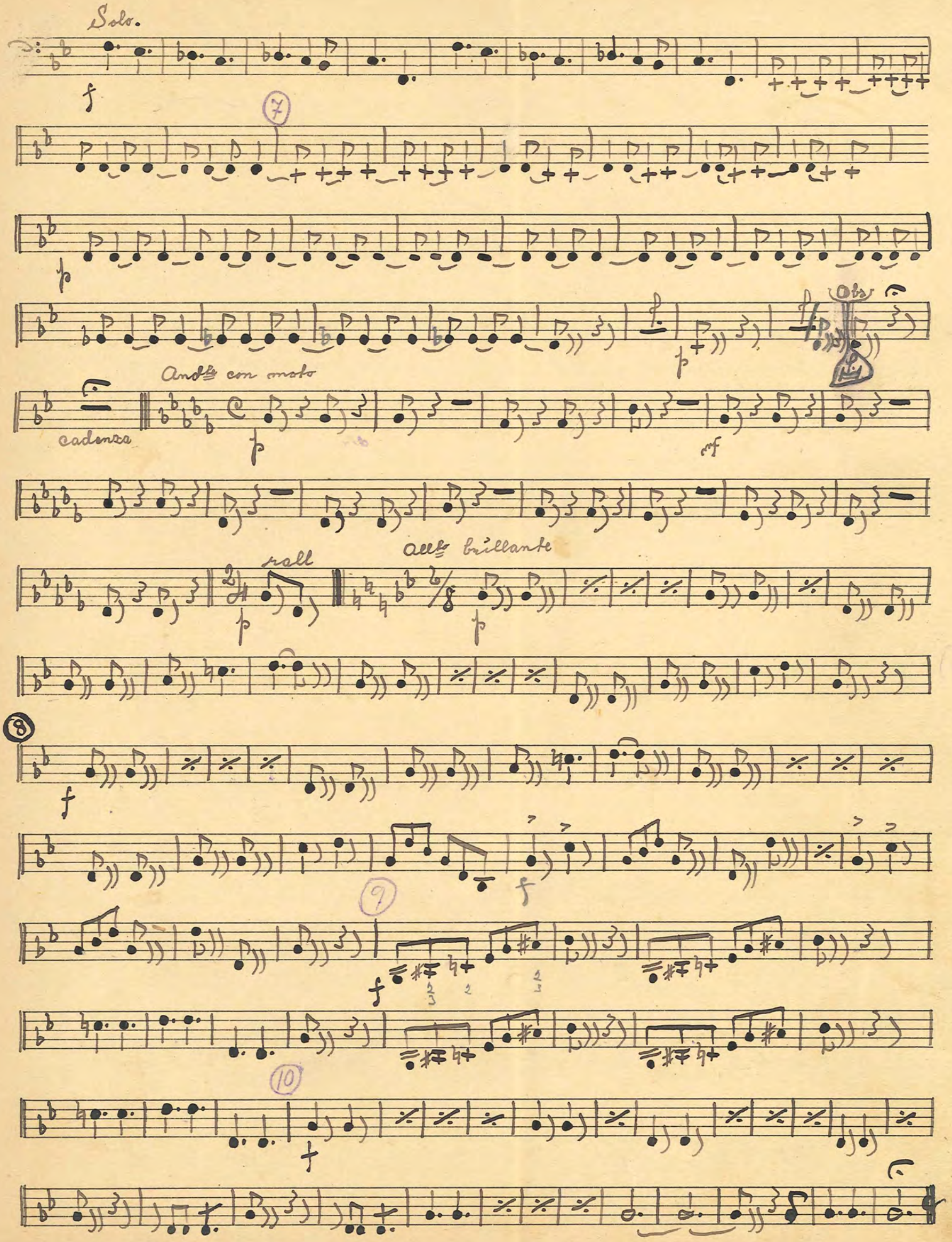
Solo.
f
7
p
Obs
p
Andte con moto
cadenza
p
mf
rall
p
Allto brillante
p
8
f
f
9
f
10
f

Nr 4. Finale ur Op: Aida. G. Verdi.

Alla maestoso (♩. = 100)

pp

pp

pp

pp

strinq

cresch-

poco

a poco

f

dim-

a. f.

f

f

pp

pp

pp

strinq

cresch

f

dim

mall

f.

a. f.

pp

Solo

ff

ff

ff

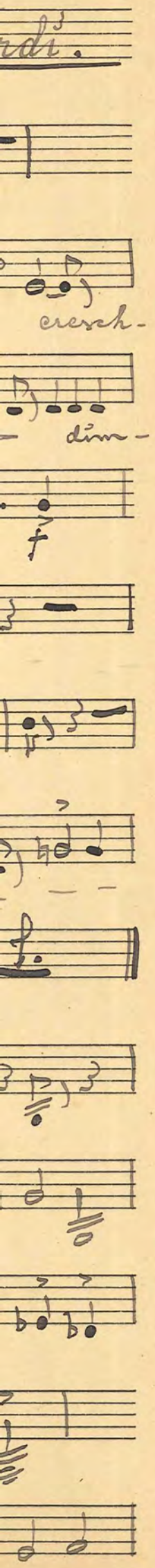
rdi.
cresch-
dim-

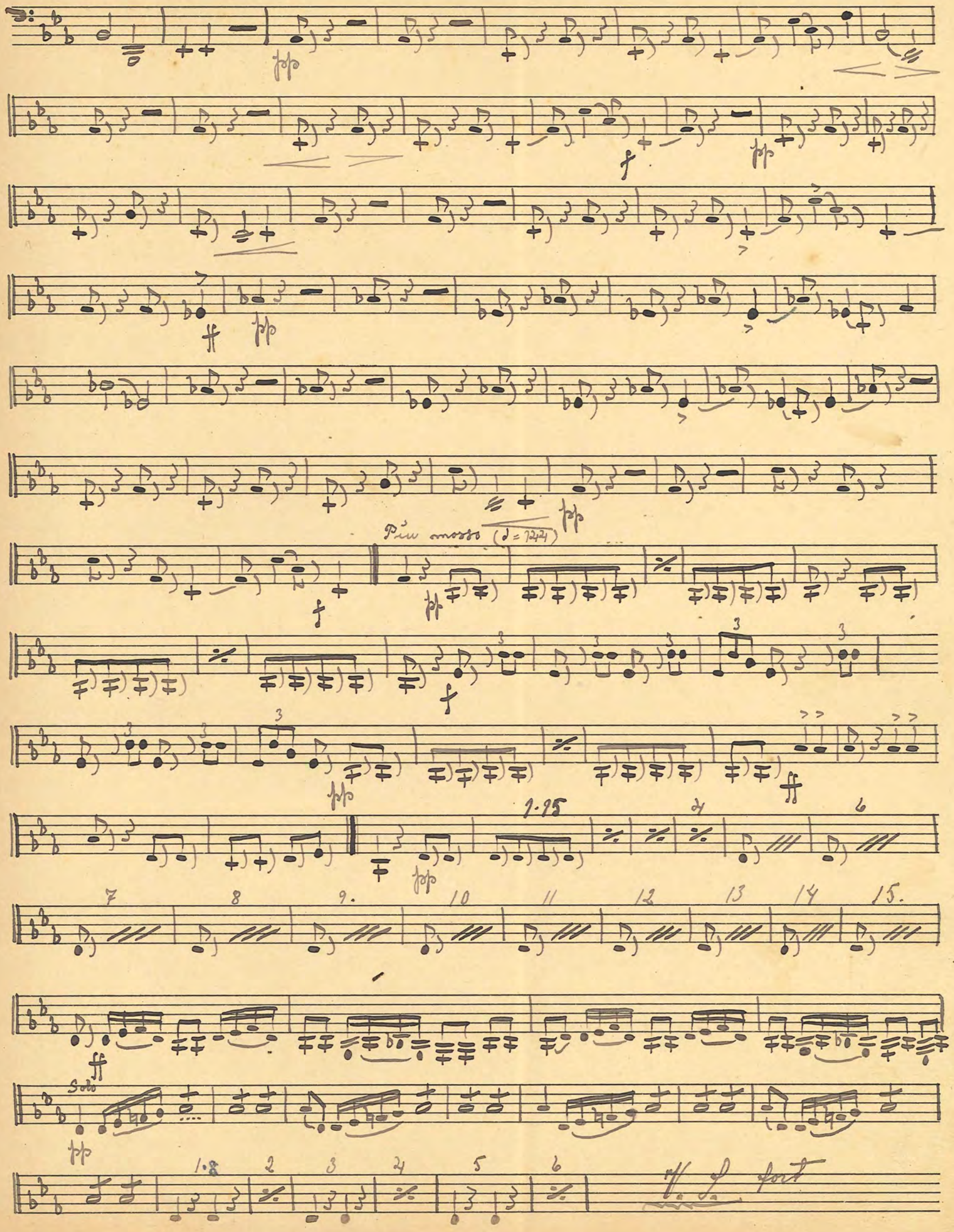
pp
f
pp
ff
pp
pp
Più mosso (♩= 144)
f
pp
f
pp
ff
1.15
4
6
pp
7
8
9.
10
11
12
13
14
15.
ff
Solo
pp
1.8
2
3
4
5
6
V. S. fort

7 8

Tempo primo

Più animato

strima

crescendo

stentato

Bitoni come Primo

Più animato

Tuba.

Lund d. 3/12 13

№ 5.

№ 5. Potp: ur Op^ten. "Stabstrumpetaren." Steffens.

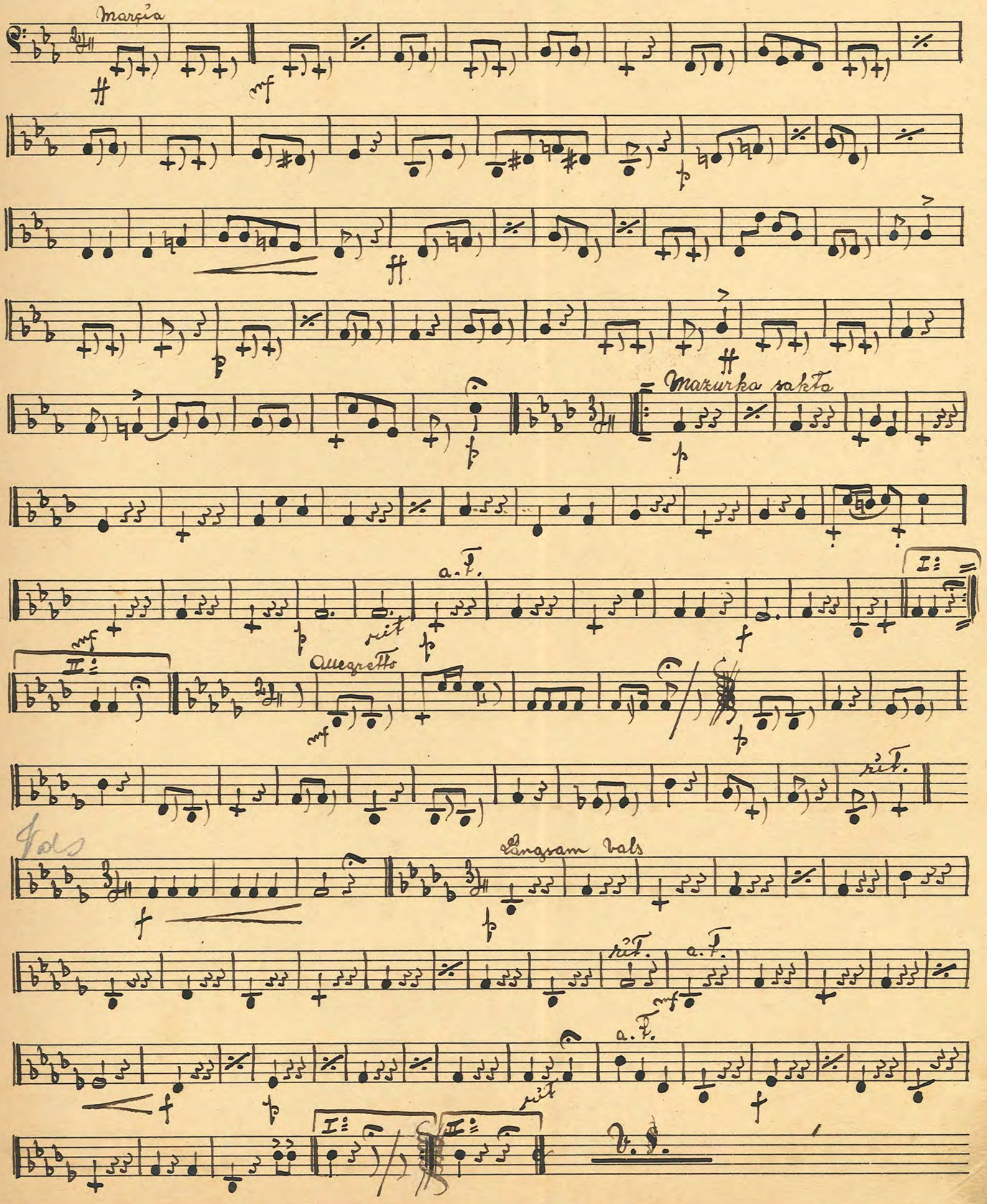

Andante.

Allegretto

rit.

a. T.

a. T.

rit.

9. min.

№ 6. Ett Bondbröllop. Aug. Söderman.

Bröllops=Marsch.

a. T.

rall

Marcato

rall

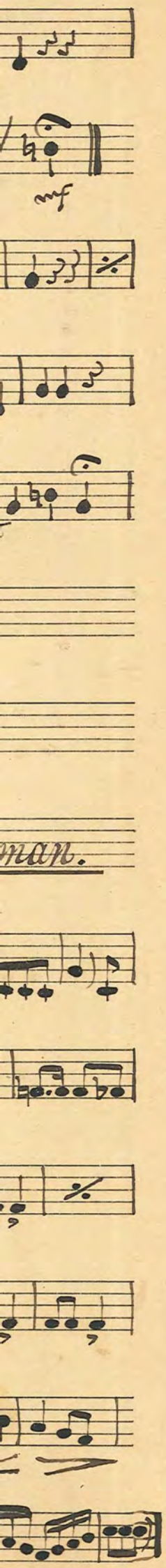
mf
man.

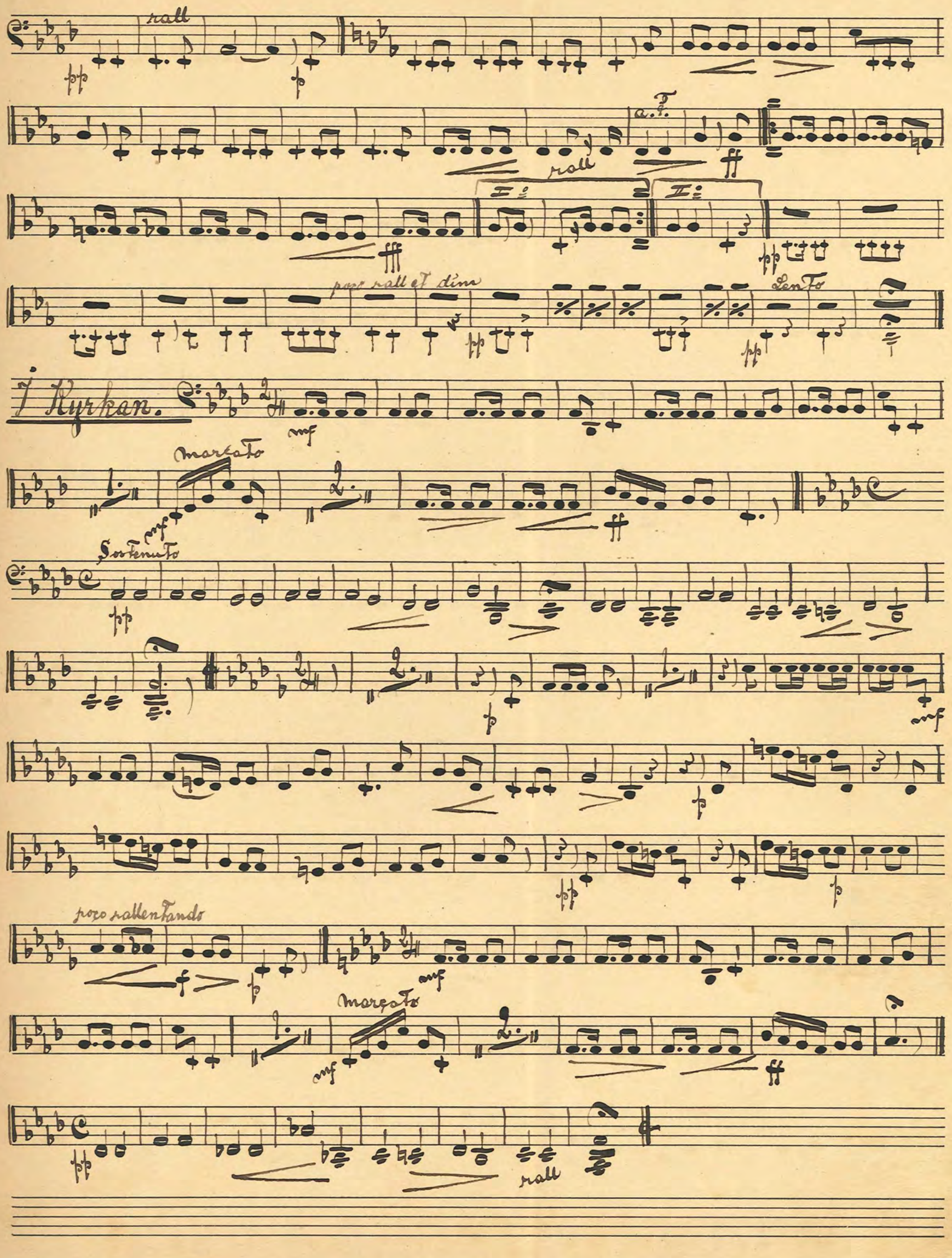
rall
pp
p
a.T.
ff
rall
fff
pp
poco rall et dim
pp
Lento
pp
I Kyrkan.
mf
Marcato
mf
ff
Sostenuto
pp
p
mf
p
pp
p
poco rallentando
f
p
mf
Marcato
mf
ff
pp
rall

Önske-visa.

Tempo 1mo.

I Bröllops-gården.

marcato

Marcato

Obs.

marcato

G. P.

Lento.

№ 7. Polp: ur Op: "Mignon." A. Thomas.

Allegretto

1

6

U. S. fort.

Obs.

Andante

Moderato

Andantino

cresch

rall

Tempo di Polacca

Allegro

anime

Allo Sostenuto. 3 4.

5 6 7 8 9 10 11 12 13 14 15 16 17 18

19 20 21

rall. Tempo di Vals

15 min

№ 8. Pots. ur Op: "Nordens Stjerna." af. Meyerbeer.

Allegro

T. S. fort.

Allegro.

rit.

Andante

Allegretto.

Largo.

rit.

a. t.

Andantino con moto

Allegro ben moderato

Tryckt hos Joh. Hagberg i Jönköping.

Allegro

Maestoso.

Allo molto moderato

V. S. fort.

Herkules Notpapper; ensamförsäljare för Sverige J. L. Petersons Musikhandel, Jönköping.

Barcarole.

Lento

Allo con spirito

Andantino

Allo moderato

Solo

Herkules Notpapper; ensamförsäljare för Sverige J. L. Petersons Musikhandel, Jönköping.

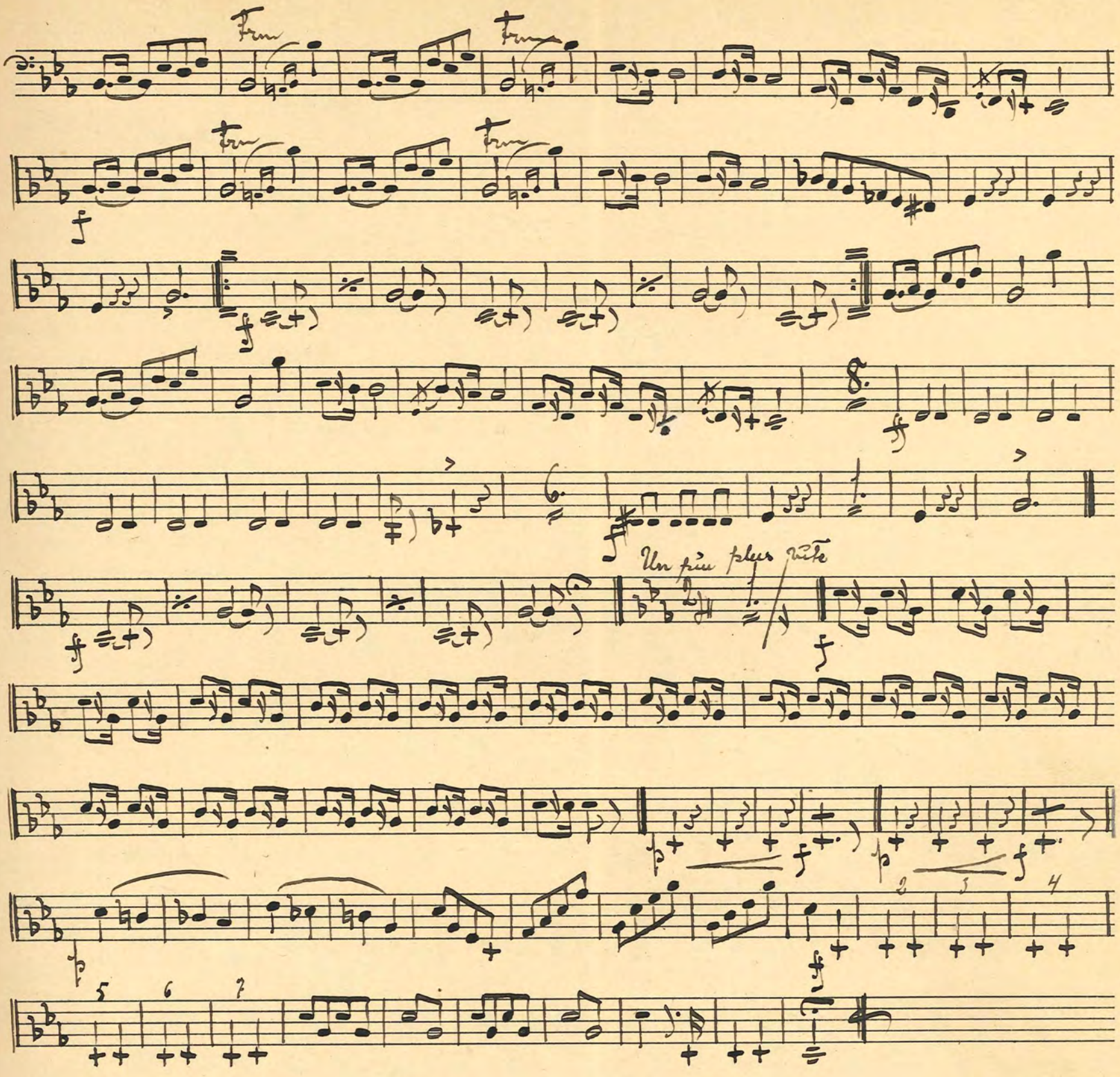

Adolf Lundqvist. Lund d. 25 Mars 1915.

Herkules Notpapper; ensamförsäljare för Sverige J. L. Petersons Musikhandel, Jönköping.
Herkules Notpapper; ensamförsäljare för Sverige J. L. Petersons Musikhandel, Jönköping.

8 mir

№ 9. Clutsams, "Plantation Songs." Fantasia

A Allo

B a. t. rit. Poco più mosso

C rit. a. t.

D Allo

E rit. a. t.

F rit. a. t. meno mosso

G rit. rit. Allo

H a. t. rit. a. t.

Herkules Notpapper; ensamförsäljare för Sverige J. L. Petersons Musikhandel, Jönköping.

Herkules Notpapper; ensamförsäljare för Sverige J. L. Petersons Musikhandel, Jönköping.

K

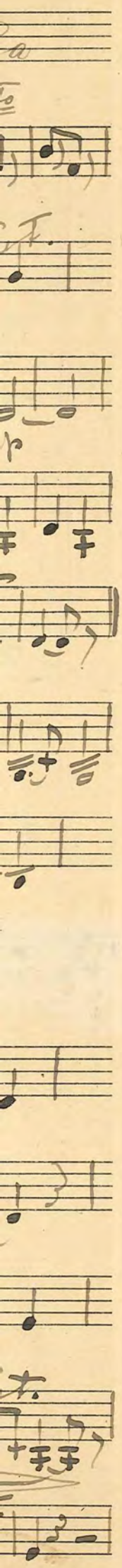

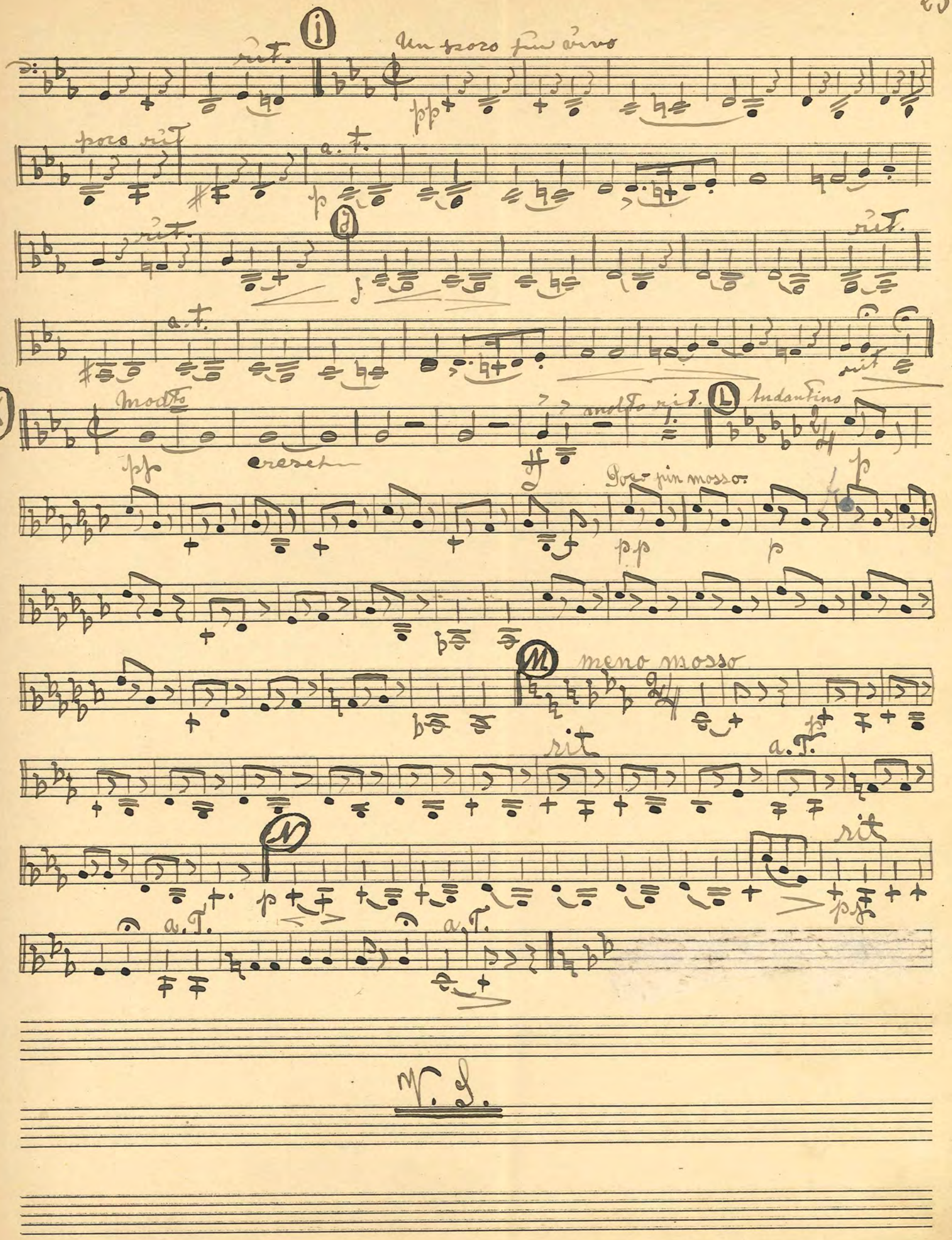

Herkules Notpapper; ensamförsäljare för Sverige J. L. Petersons Musikhandel, Jönköping.

Herkules Notpapper; ensamförsäljare för Sverige J. L. Petersons Musikhandel, Jönköping.

O Moderato.

pp

P

f p

rit.

Q

Più vivo

rit p a.T.

mf

R.

8 f

rit.

Fine Cresch Fine Dresch.

f

T

Trum.

№ 10. Ouverture till Op: "Regina." Adam.

All.

f

Andante

p

All.

p

Herkules Notpapper; ensamförsäljare för Sverige J. L. Petersons Musikhandel, Jönköping.

Herkules Notpapper; ensamförsäljare för Sverige J. L. Petersons Musikhandel, Jönköping.

№ 11. "Under Fanan." Marsch. J. Sandström du-Rietz.

№ 12. "Kvinnans Lof." Romans. Reinhardt.

Herkules Notpapper; ensamförsäljare för Sverige J. L. Petersons Musikhandel, Jönköping.

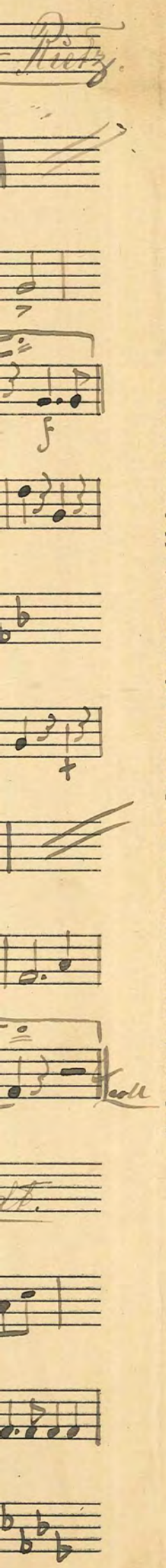

Herkules Notpapper; ensamförsäljare för Sverige J. L. Petersons Musikhandel, Jönköping.

Herkules Notpapper; ensamförsäljare för Sverige J. L. Petersons Musikhandel, Jönköping.

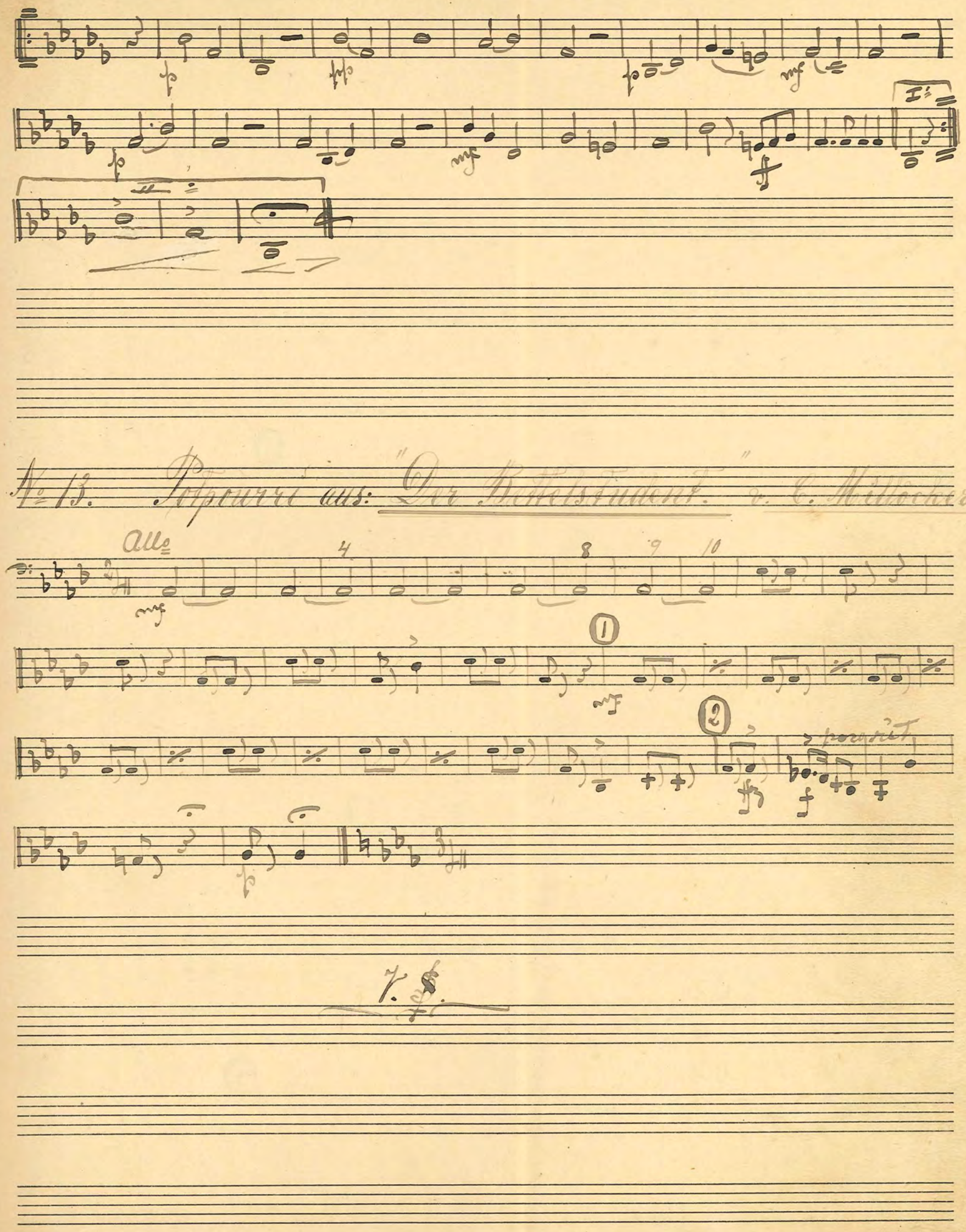

3 Andantino 2 3 4 5 6 7 8 9 10 11 12.

Ten. 4 Molto non troppo

string. a.t. 5

6 Mässiges Walzertempo

7

8 Molto

9 rall

10 Schnell 11

12

13 Marschtempo

14 15 Andante. 16

Herkules Notpapper; ensamförsäljare för Sverige J. L. Petersons Musikhandel, Jönköping.

Herkules Notpapper; ensamförsäljare för Sverige J. L. Petersons Musikhandel, Jönköping.

19 lento

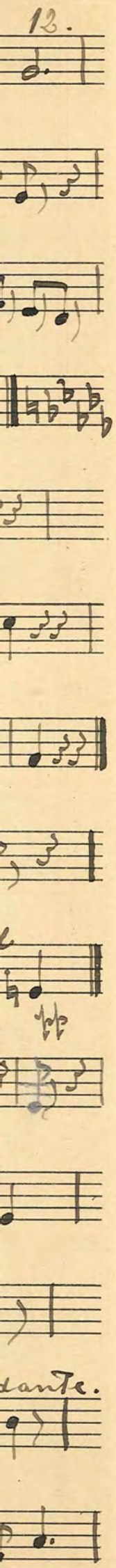

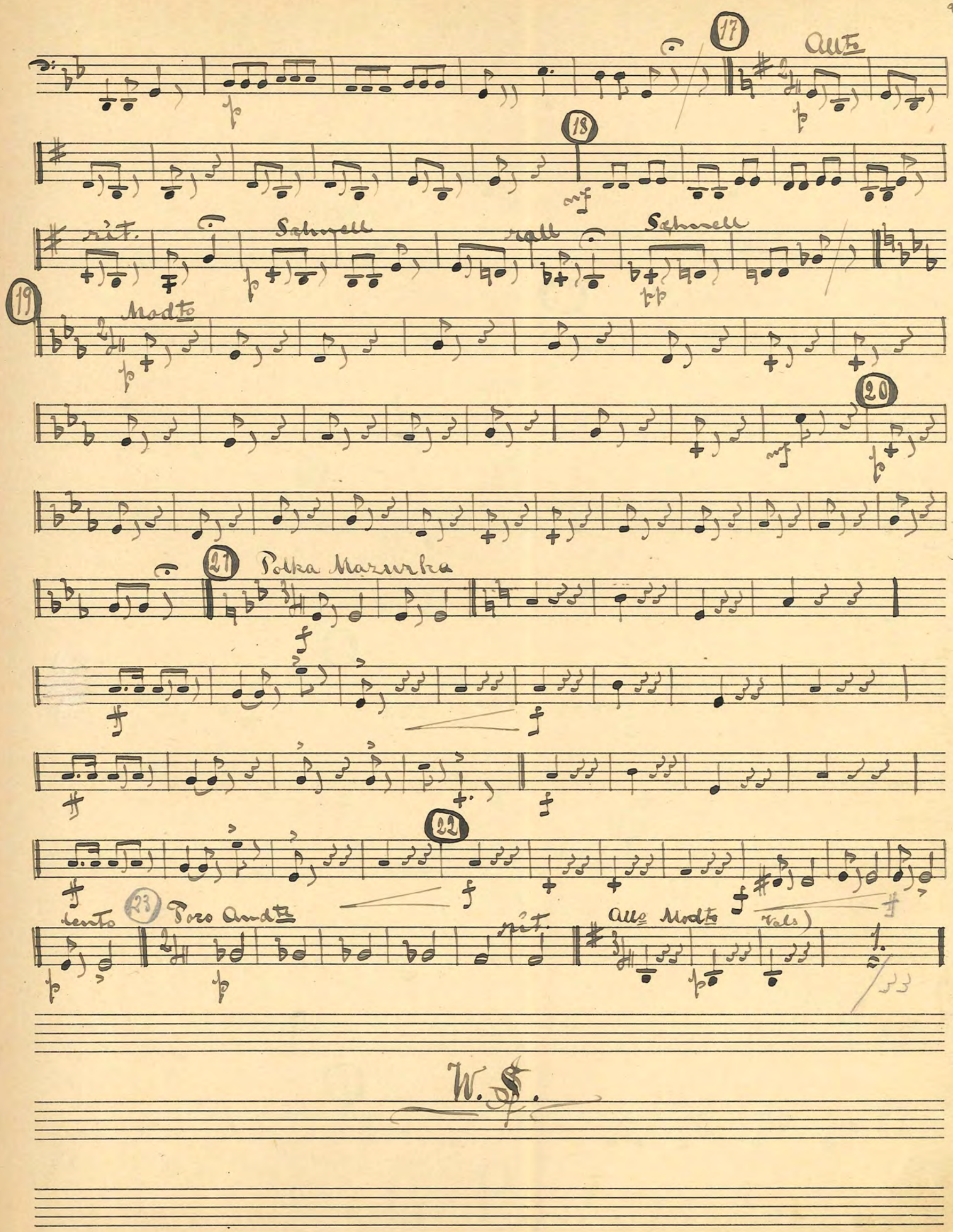

Herkules Notpapper; ensamförsäljare för Sverige J. L. Petersons Musikhandel, Jönköping.

Herkules Notpapper; ensamförsäljare för Sverige J. L. Petersons Musikhandel, Jönköping.

(Langsamer Walzertempo)

24 Sehr lebhaft.

25

rit. a.t.

26 rit.

Walzer.

27

28

29 Modto

30

31 (Mässiges Walzer-Tempo)

Herkules Notpapper; ensamförsäljare för Sverige J. L. Petersons Musikhandel, Jönköping.

32 33 rall a.t. 34 35 Marsch 36 37 38 39 coll.

Adolf Lundqvist. Lund d. 17.7.1915

Herkules Notpapper; ensamförsäljare för Sverige J. L. Petersons Musikhandel, Jönköping.

Herkules Notpapper; ensamförsäljare för Sverige J. L. Petersons Musikhandel, Jönköping.

№ 14. Körpest = Valzer. Hermann.

Intr. allo

8 ff audte

B. C. ped.

Vals 1

Vals 2

I II

Vals 3

I II

Coda

Hermans-Noëlappen, ensamförsäljare för Sverige J. L. Petersons musikhandel, Jönköping.

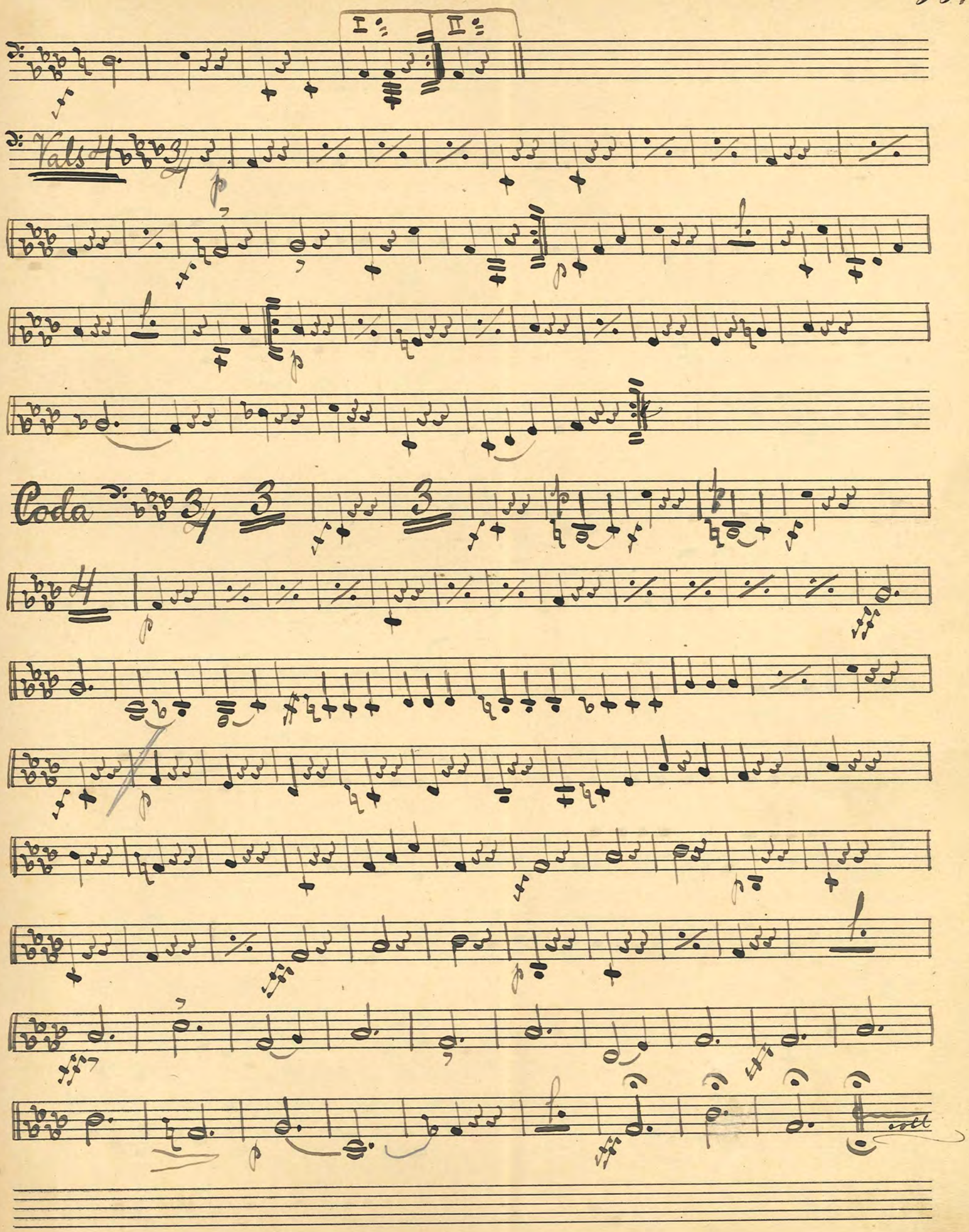

Herkules Notpapper; ensamforsaljare för Sverige J. L. Petersons Musikhandel, Jönköping.

№15 Ouverture till Op: Richter und Bauer. Suppé.

Andante Maestoso.

Herkules Notpapper; ensamförsäljare för Sverige J. L. Petersons Musikhandel, Jönköping.

Herkules Notpapper; ensamförsäljare för Sverige J. L. Petersons Musikhandel, Jönköping.

Allo

a.T.

Allo

cresc.

Herkules Notpapper; ensamförsäljare för Sverige J. L. Petersons Musikhandel, Jönköping.

№ 10. Konstnärslifvets Vals J. Strauss.

Int: Moderato.

Tempo di vals

Vals

Herkules Notpapper; ensamförsäljare för Sverige J. L. Petersons Musikhandel, Jönköping.

Tals 4.

I. II.

Tals 5.

a. ff.

Coda.

Solo

Herkules Notpapper; ensamförsäljare för Sverige J. L. Petersons Musikhandel, Jönköping.

Herkules Notpapper; ensamförsäljare för Sverige J. L. Petersons Musikhandel, Jönköping.
Herkules Notpapper; ensamförsäljare för Sverige J. L. Petersons Musikhandel, Jönköping.

Herkules Notpapper; ensamförsäljare för Sverige J. L. Petersons Musikhandel, Jönköping.

Presto.

Herkules Notpapper; ensamförsäljare för Sverige J. L. Petersons Musikhandel, Jönköping.

№ 18. Guds lov i naturen. Beethoven.

Moderato.

erse.

Herkules Notpapper; ensamförsäljare för Sverige J. L. Petersons Musikhandel, Jönköping.

№ 19. „Mein Traum." Walzer. E. Waldteufel.

Andante

energ.

rit.

a.t.

poco a poco dim. morendo

rall.

Walz.

dim.

risoluto

Herkules Notpapper; ensamförsäljare för Sverige J. L. Petersons Musikhandel, Jönköping.

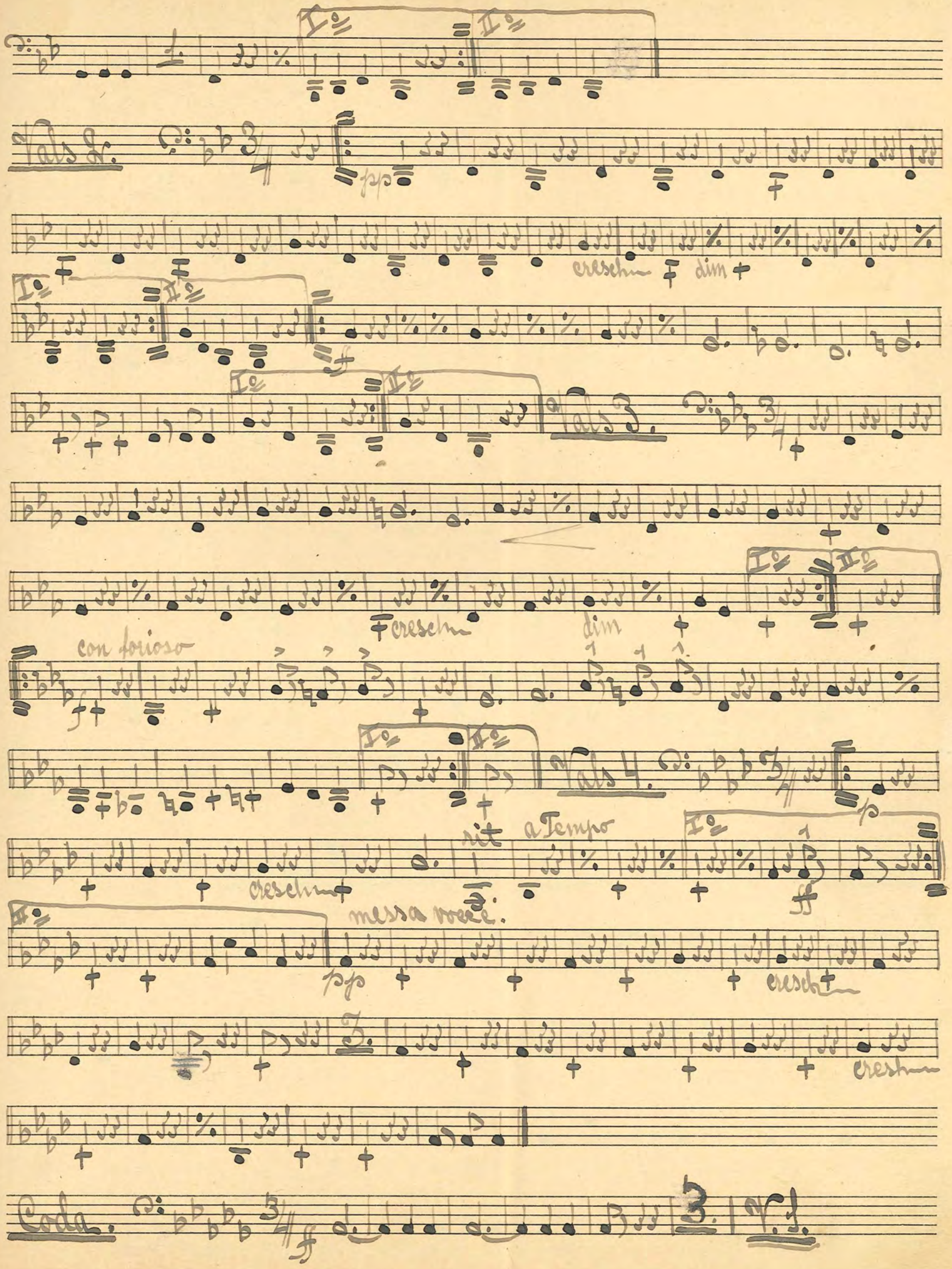

Herkules Notpapper; ensamförsäljare för Sverige J. L. Petersons Musikhandel, Jönköping.

Herkules Notpapper; ensamförsäljare för Sverige J. L. Petersons Musikhandel, Jönköping.

Bass

marcato

rit.

a. Tempo

1 2 3 4 5 6 7 8 9 10 11 12 13 14 15 16 17 18 19 20

21 22 23 24.

Ouv. till Op:. Banditenstreiche.

Maestoso

Herkules Notpapper; ensamförsäljare för Sverige J. L. Petersons Musikhandel, Jönköping.

Herkules Notpapper; ensamförsäljare för Sverige J. L. Petersons Musikhandel, Jönköping.

Herkules Notpapper; ensamförsäljare för Sverige J. L. Petersons Musikhandel, Jönköping.

Allegretto.

rit

Listesso T°

Listesso Tempo.

Vivace.

Herkules Notpapper; ensamförsäljare för Sverige J. L. Petersons Musikhandel, Jönköping.

Herkules Notpapper; ensamförsäljare för Sverige J. L. Petersons Musikhandel, Jönköping.

Herkules Notpapper; ensamförsäljare för Sverige J. L. Petersons Musikhandel, Jönköping.

a. T.

Animati

Andantino

dolce

Marcia

cresc.

Un poco meno

allo vivo

allo non troppo

poco meno.

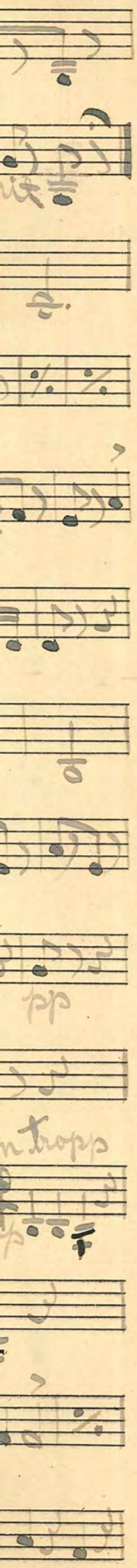

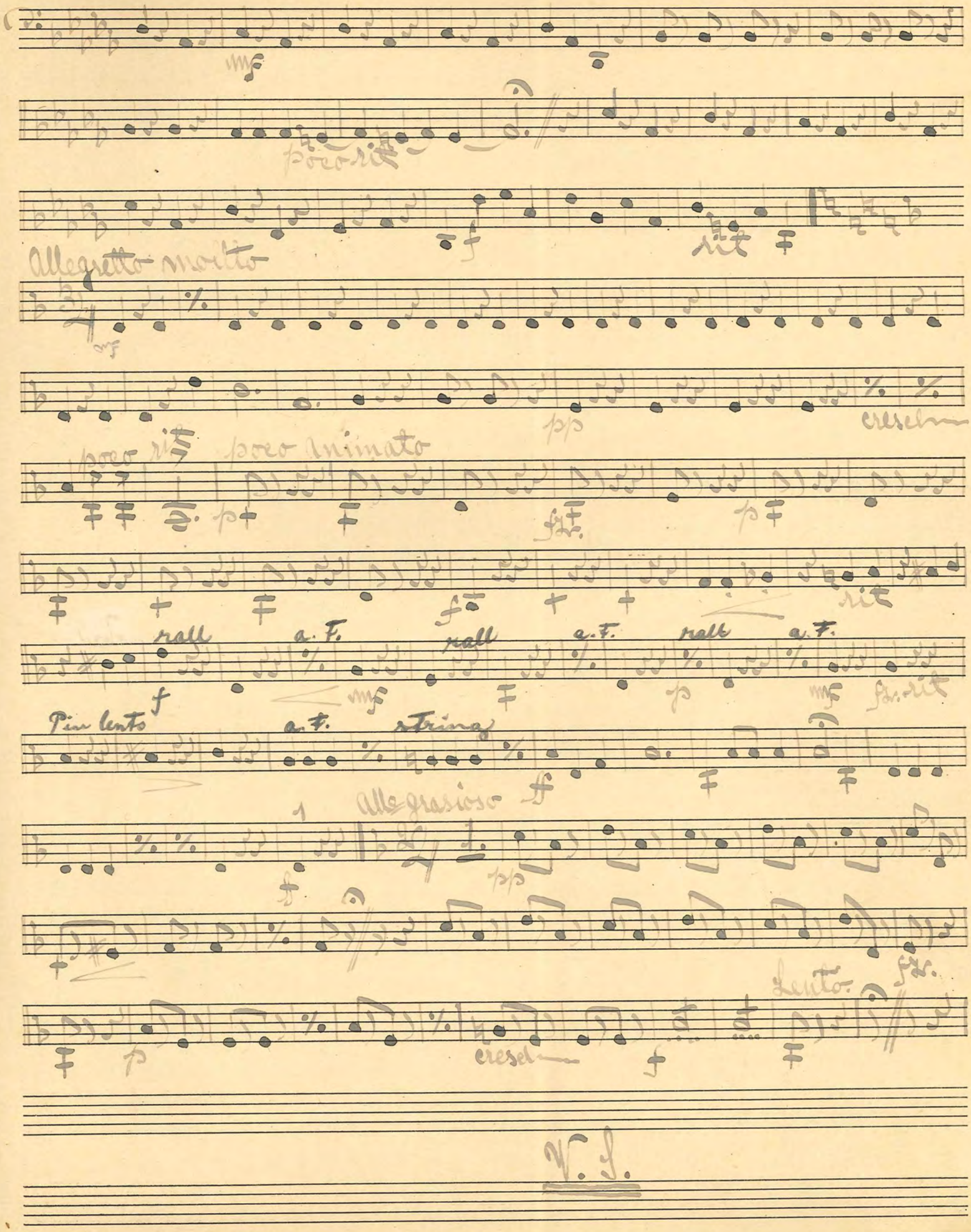

Herkules Notpapper; ensamforsaljare for Sverige J. L. Petersons Musikhandel, Jönköping.

Allegretto.

a tempo

Moderato.

Allegretto Moderato.

animato

a tempo.

In precedente movimento.

Herkules Notpapper; ensamförsäljare för Sverige J. L. Petersons Musikhandel, Jönköping.

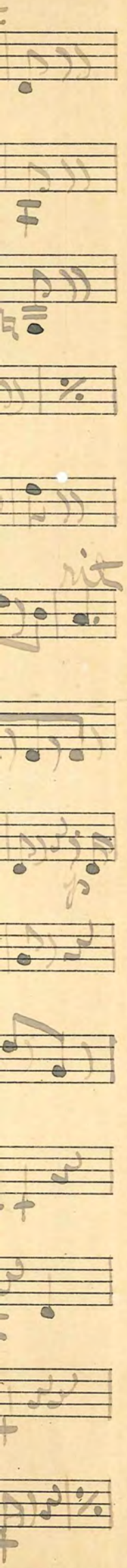

Herkules Notpapper; ensamförsäljare för Sverige J. L. Petersons Musikhandel, Jönköping.

Herkules Notpapper; ensamförsäljare för Sverige J. L. Petersons Musikhandel, Jönköping.

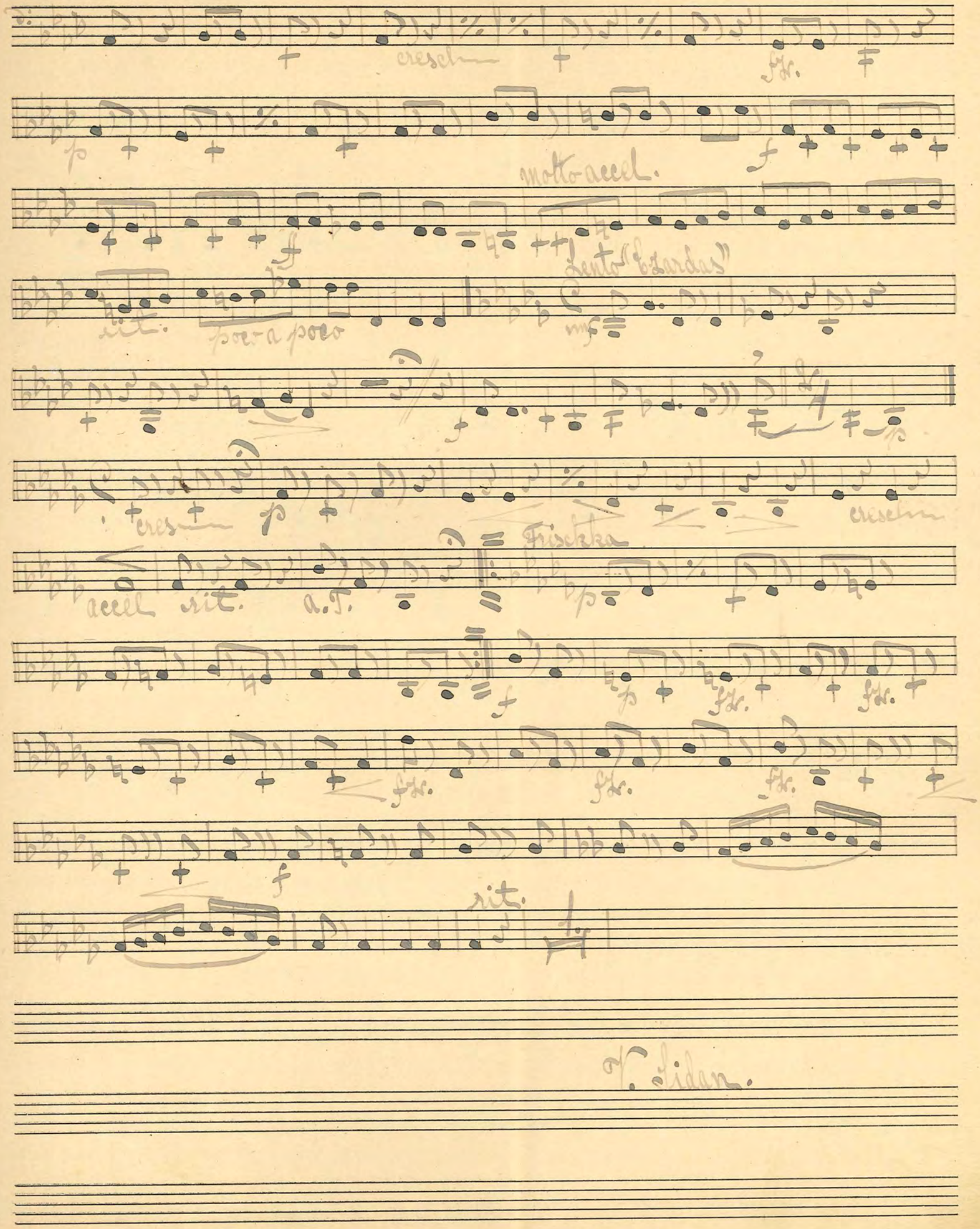

a.T.

P. in Alle

Lento.

Alle

Alle modto

II

I

Tempo di valse moderato.

pp

cres

rit

a.tempo

cres

rit

a.tempo

rit

Herkules Notpapper; ensamförsäljare för Sverige J. L. Petersons Musikhandel, Jönköping.

Andr

1

5

№ 22. Potp: ur Op. "Eugen Onegin." Tschaikowsky.

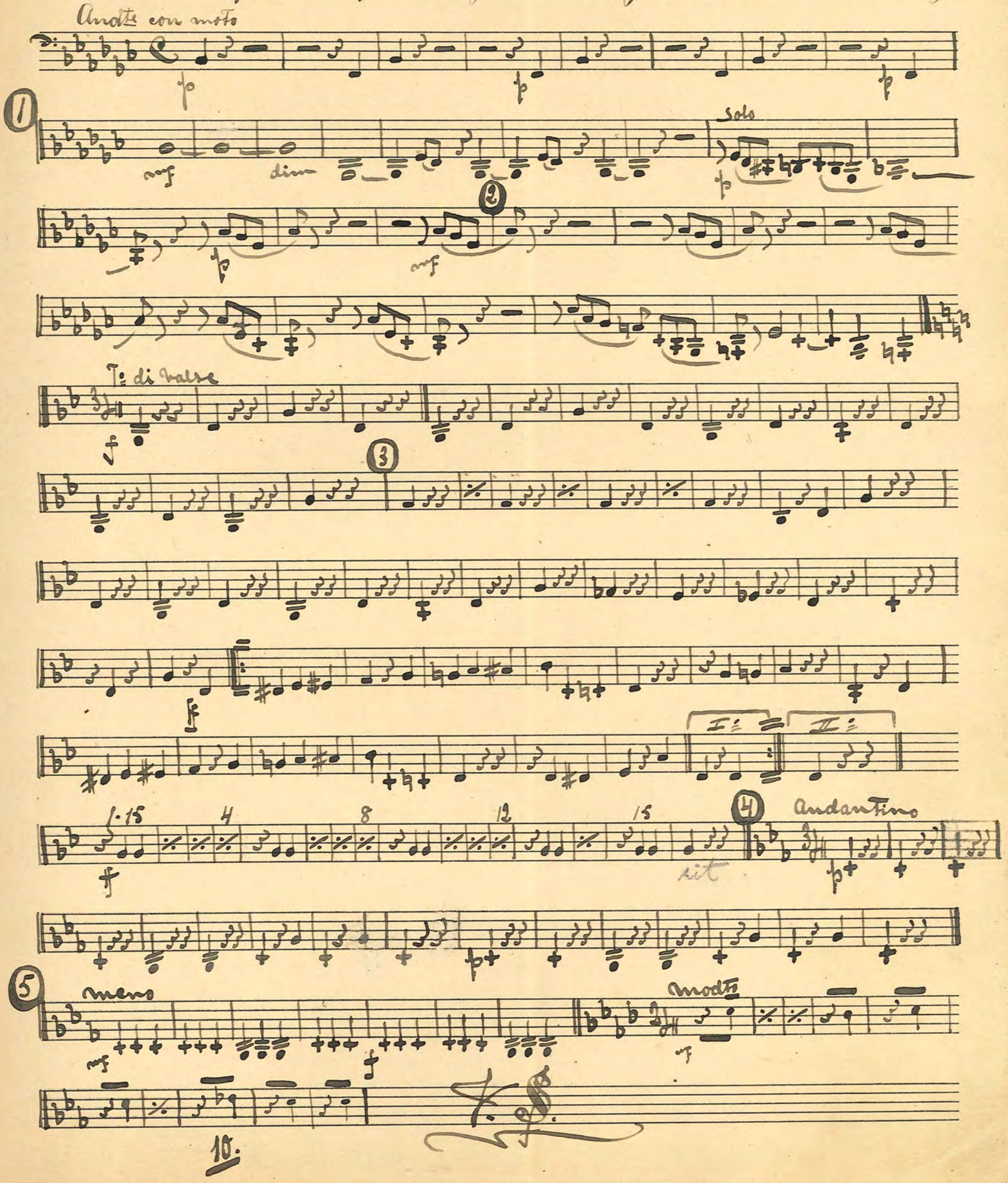

Herkules Notpapper; ensamförsäljare för Sverige J. L. Petersons Musikhandel, Jönköping.
Herkules Notpapper; ensamförsäljare för Sverige J. L. Petersons Musikhandel, Jönköping.

6

7

8

9

10

11

12

Herkules Notpapper; ensamförsäljare för Sverige J. L. Petersons Musikhandel, Jönköping.

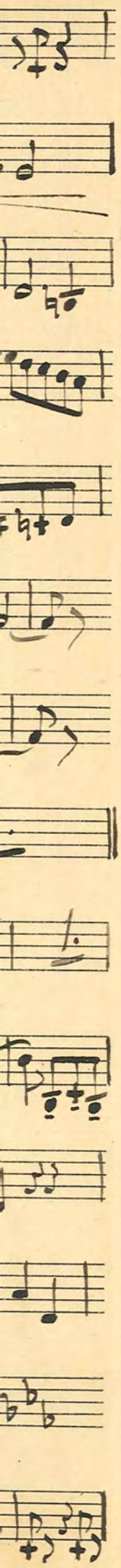

Herkules Notpapper; ensamförsäljare för Sverige J. L. Petersons Musikhandel, Jönköping.

Herkules Notpapper; ensamförsäljare för Sverige J. L. Petersons Musikhandel, Jönköping.

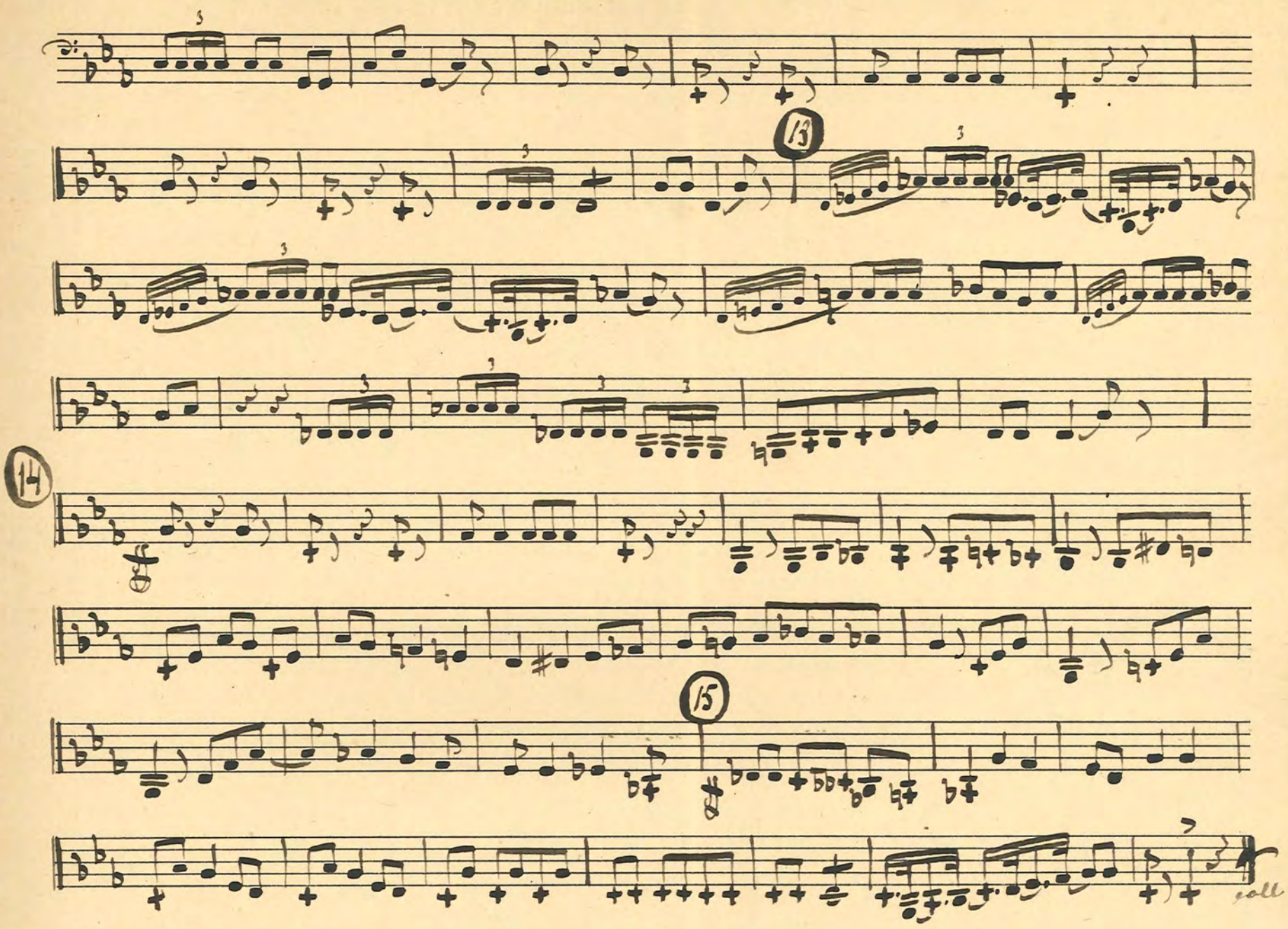

Bevärings musikkorp. 475 Lundqvist.

Refvingehed d. 27·8·1915.

№ 23. "Minneapolis Exposition." Marsch. Brooke.

Trio

coll.

№ 24. Vi gå öfver daggstänkta berg. Marschstrall.

crarch

coll

Herkules Notpapper; ensamförsäljare för Sverige J. L. Petersons Musikhandel, Jönköping.

N:o 25. Pot-p: ur Op: "Trubaduren." af Verdi.

Herkules Notpapper; ensamförsäljare för Sverige J. L. Petersons Musikhandel, Jönköping.

Herkules Notpapper; ensamförsäljare för Sverige J. L. Petersons Musikhandel, Jönköping.

Violoncello

agitato

ritt.

a.t.

cresc.

dim

meno mosso

tirés

Adagio

Miserere

Andante assai sost.

Herkules Notpapper; ensamförsäljare för Sverige J. L. Petersons Musikhandel, Jönköping.

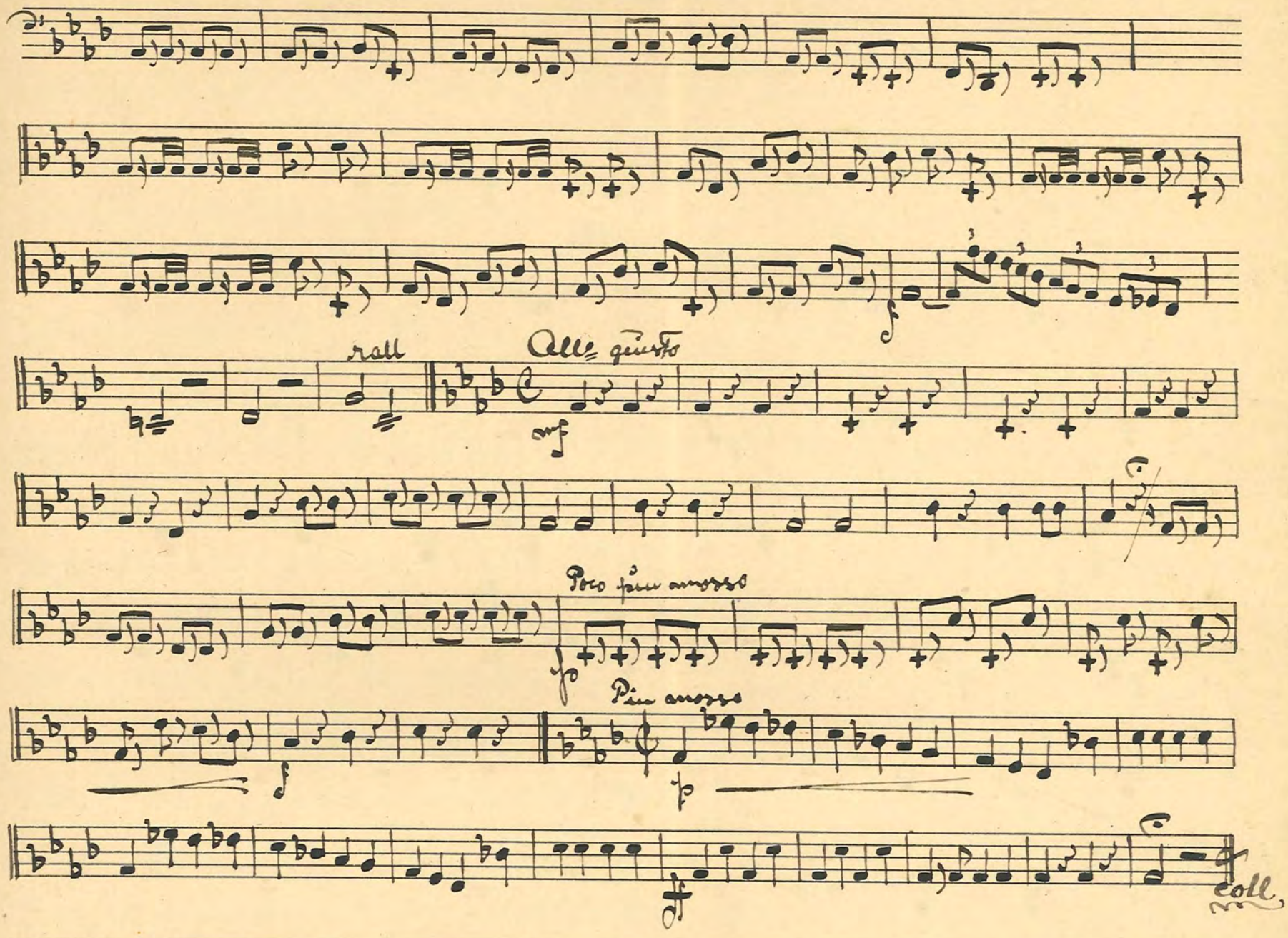

Beväringsmusikkorp 475

Lundqvist.

Refvingehed d. 28 Aug 1915.

Herkules Notpapper; ensamförsäljare för Sverige J. L. Petersons Musikhandel, Jönköping.

Herkules Notpapper; ensamförsäljare för Sverige J. L. Petersons Musikhandel, Jönköping.

№ 26. Valse "Caressante." S. Carlson.

Andte

mf

Te di vals

rit

f

p

Vals.

mf

rit

a. T.

mf

f

p

mf

f

p

mf

f

Trio

f

p

mf

f

Herkules Notpapper; ensamförsäljare för Sverige J. L. Petersons Musikhandel, Jönköping.

Coda

D. S. al ♋

Coda.

Herkules Notpapper; ensamförsäljare för Sverige J. L. Petersons Musikhandel, Jönköping.

№ 27. Toreador-Vals.

Royle.

Tempo di Valse.

Instrum.

Vals I

Vals II

I. II.

D. S. al

Herkules Notpapper; ensamförsäljare för Sverige J. L. Petersons Musikhandel, Jönköping.

Coda.

Herkules Notpapper; ensamförsäljare för Sverige J. L. Petersons Musikhandel, Jönköping.

№ 28. Pdp. ur Op: "Faust." Gounod.

Adagio

Tr di Valse

Andantino

Solo

Allo agitato

ritt

Herkules Notpapper; ensamförsäljare för Sverige J. L. Petersons Musikhandel, Jonkoping.

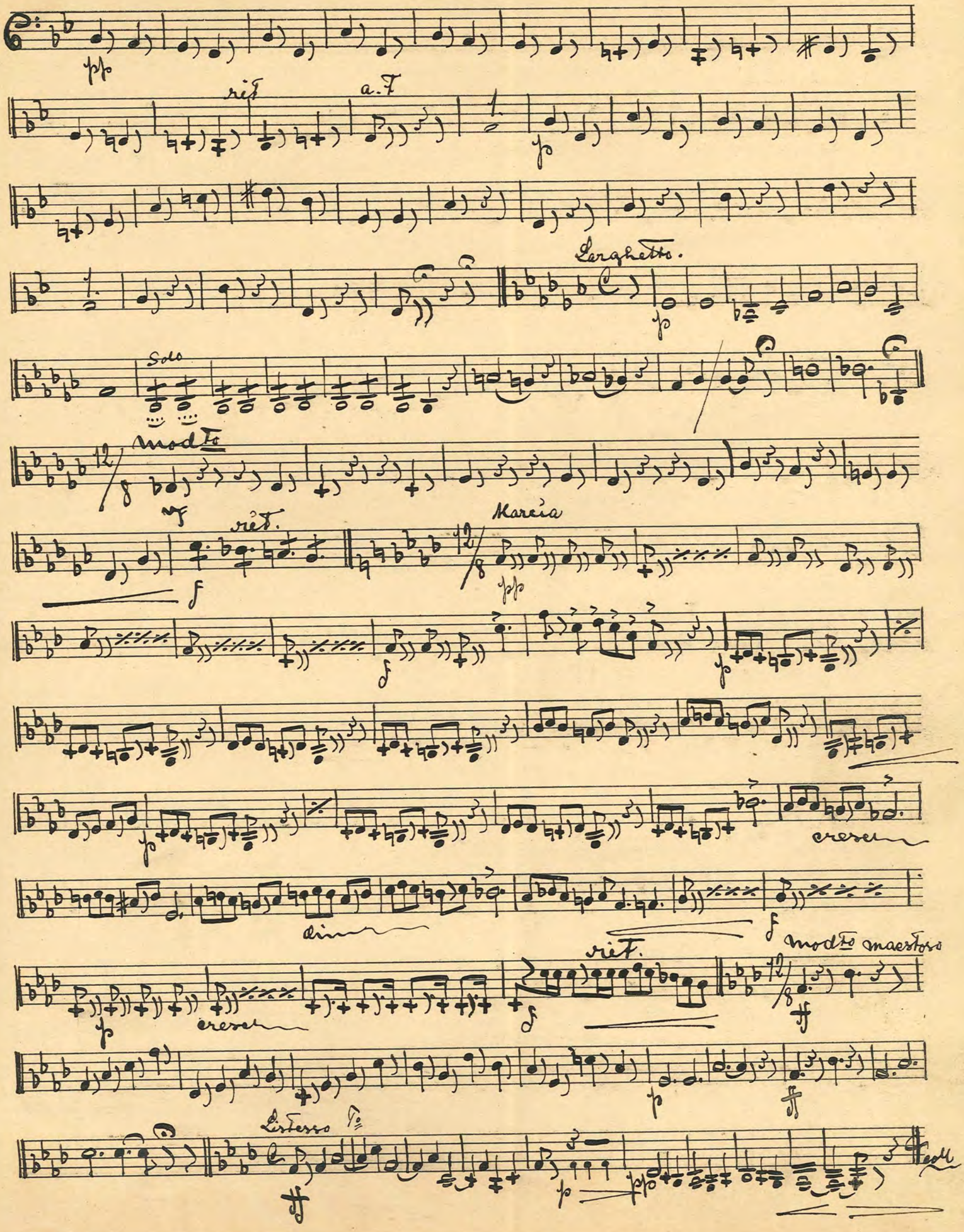

Herkules Notpapper; ensamförsäljare för Sverige J. L. Petersons Musikhandel, Jönköping.

Canzone d'amore dopo il ballo

№ 29. "Kärleksdrömmen efter Balen." Czibulka

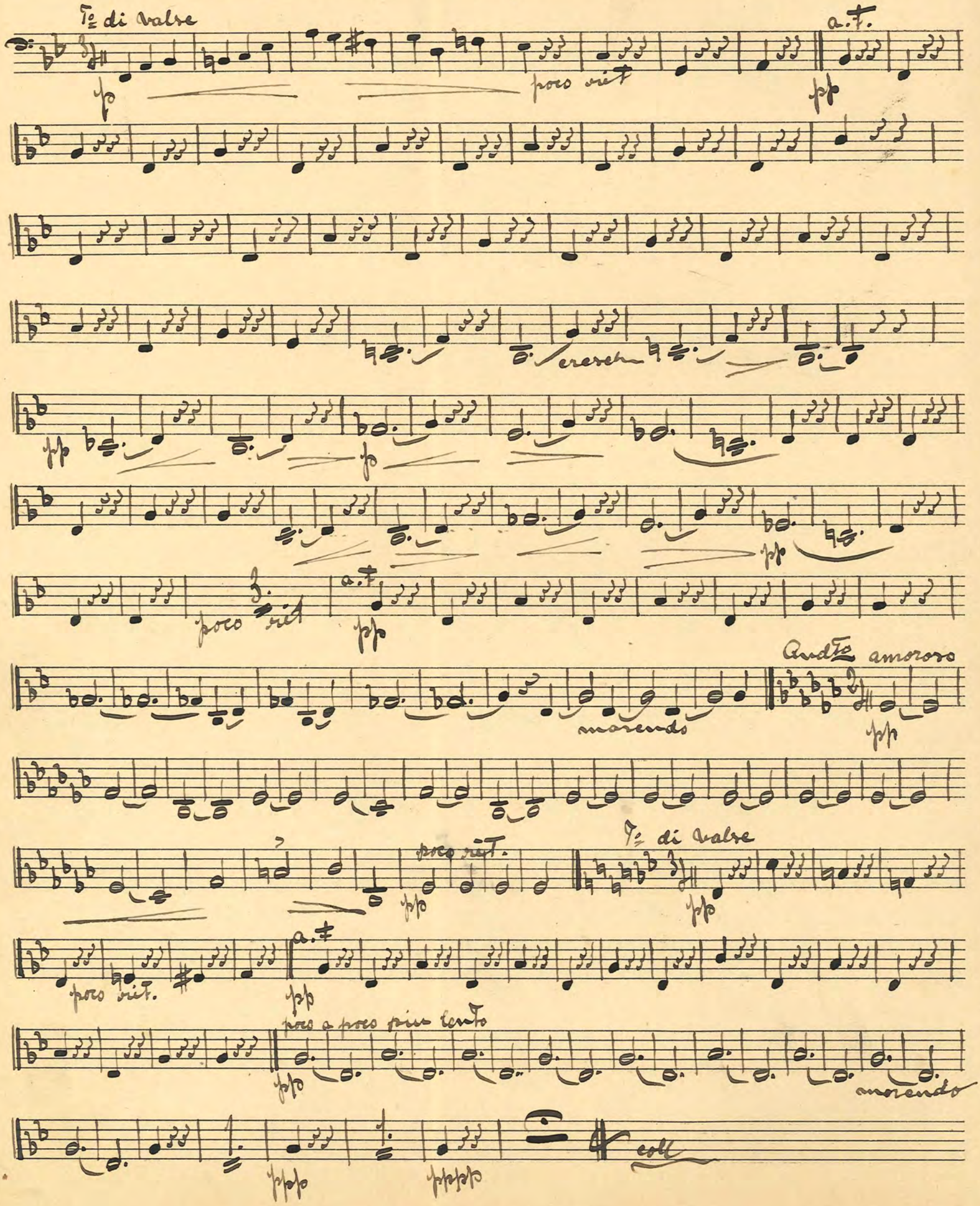

Herkules Notpapper; ensamförsäljare för Sverige J. L. Petersons Musikhandel, Jönköping.

№ 30. Romans ur Op. "La Traviata." Verdi.

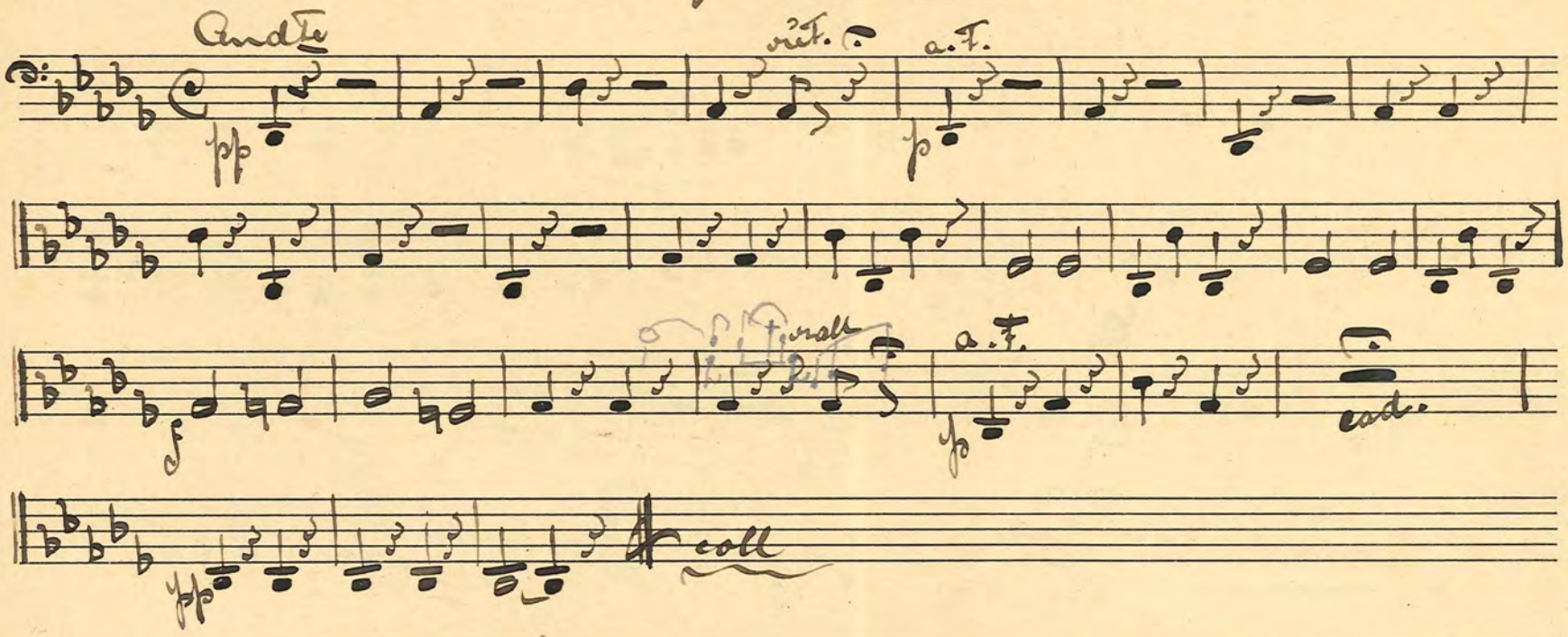

№ 31. Serenade de Gounod.

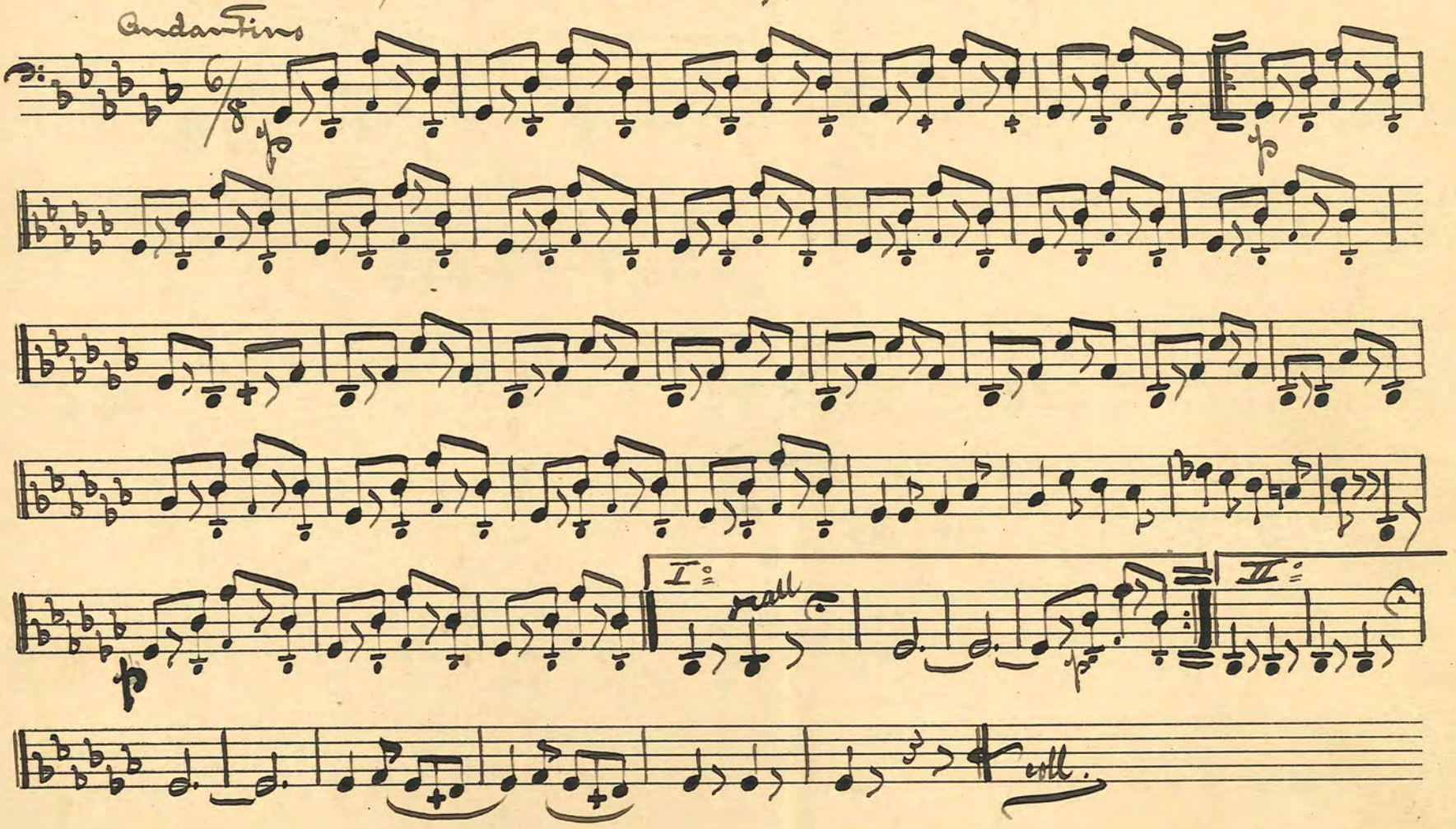

Herkules Notpapper; ensamförsäljare för Sverige J. L. Petersons Musikhandel, Jönköping.
Herkules Notpapper; ensamförsäljare för Sverige J. L. Petersons Musikhandel, Jönköping.

№ 32 Scènes et Danses "Kongolaise." Langlais.

mod^to mysterioso

I

II

Coda.

Herkules Notpapper; ensamförsäljare för Sverige J. L. Petersons Musikhandel, Jönköping.

D. C. al ♯ sedan Coda

Coda.

Adolf Lundqvist.

Lund d. 19. Sept. 1915.

Herkules Notpapper; ensamförsäljare för Sverige J. L. Petersons Musikhandel, Jönköping.

№ 33. "Comerio" Marcia popolare. Carmelo B.

cresc.

Trio

poco rall.

Herkules Notpapper; ensamförsäljare för Sverige J. L. Petersons Musikhandel, Jönköping.

№ 34. "Unter Dem Freiheitsbanner." Marsch. F. Nowowieski.

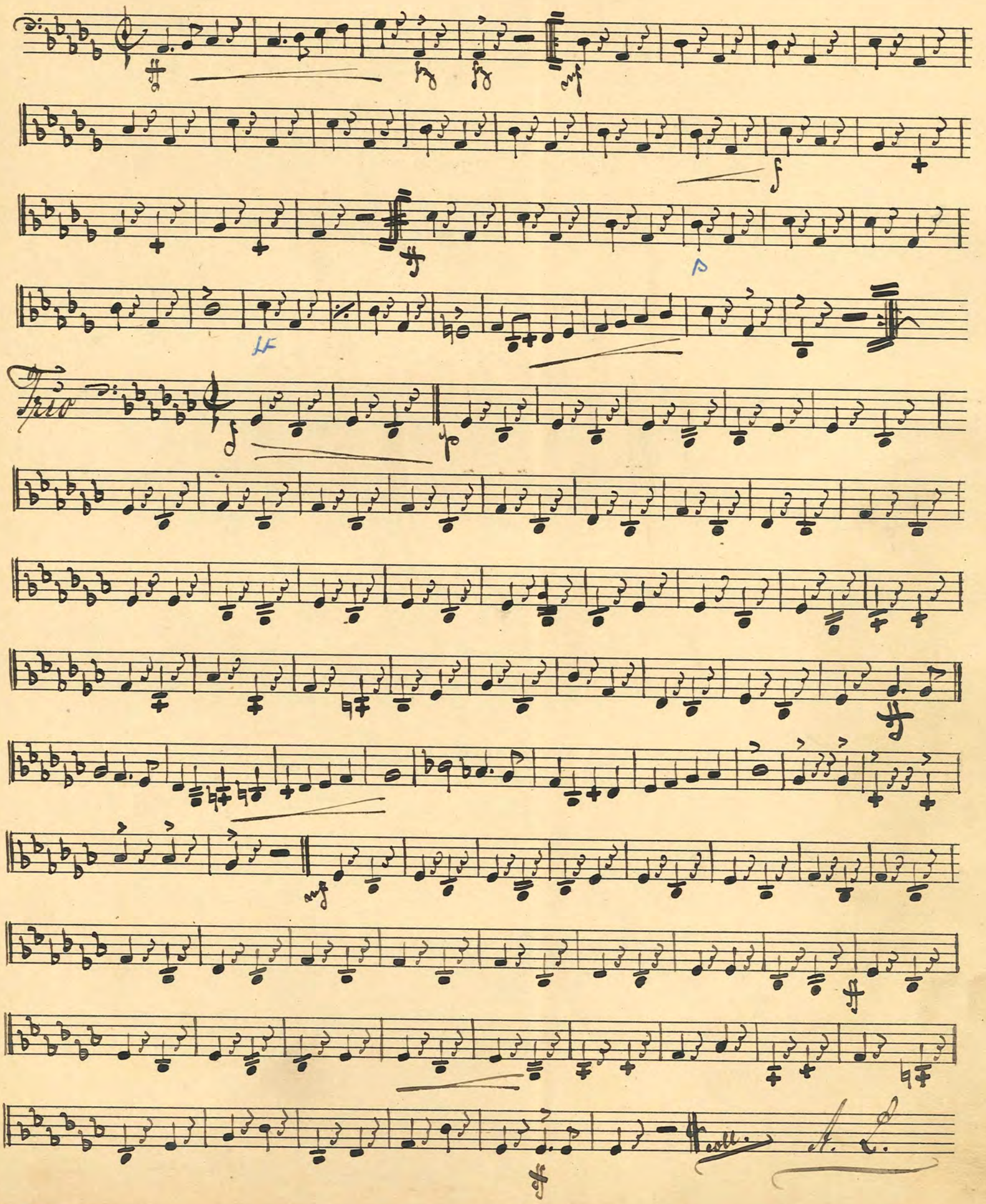

Herkules Notpapper; ensamförsäljare för Sverige J. L. Petersons Musikhandel, Jönköping.
Herkules Notpapper; ensamförsäljare för Sverige J. L. Petersons Musikhandel, Jönköping.

№ 35 "Army and Marine." Marsch. W. Lehr.

Trio

D.S. al fine

Herkules Notpapper; ensamförsäljare för Sverige J. L. Petersons Musikhandel, Jönköping.

Herkules Notpapper; ensamförsäljare för Sverige J. L. Petersons Musikhandel, Jönköping.

№ 36

№ 36. "Passeggiata ai monti". Marcia. Mariani.

Herkules Notpapper; ensamförsäljare för Sverige J. L. Petersons Musikhandel, Jönköping.

№ 37. "The Gladiator" Marsch. J. P. Sousa.

Trio

Herkules Notpapper; ensamförsäljare för Sverige J. L. Petersons Musikhandel, Jönköping.

№ 38

Trio.

№ 38. "Labbra Coraline." Mazurka Beccucci.

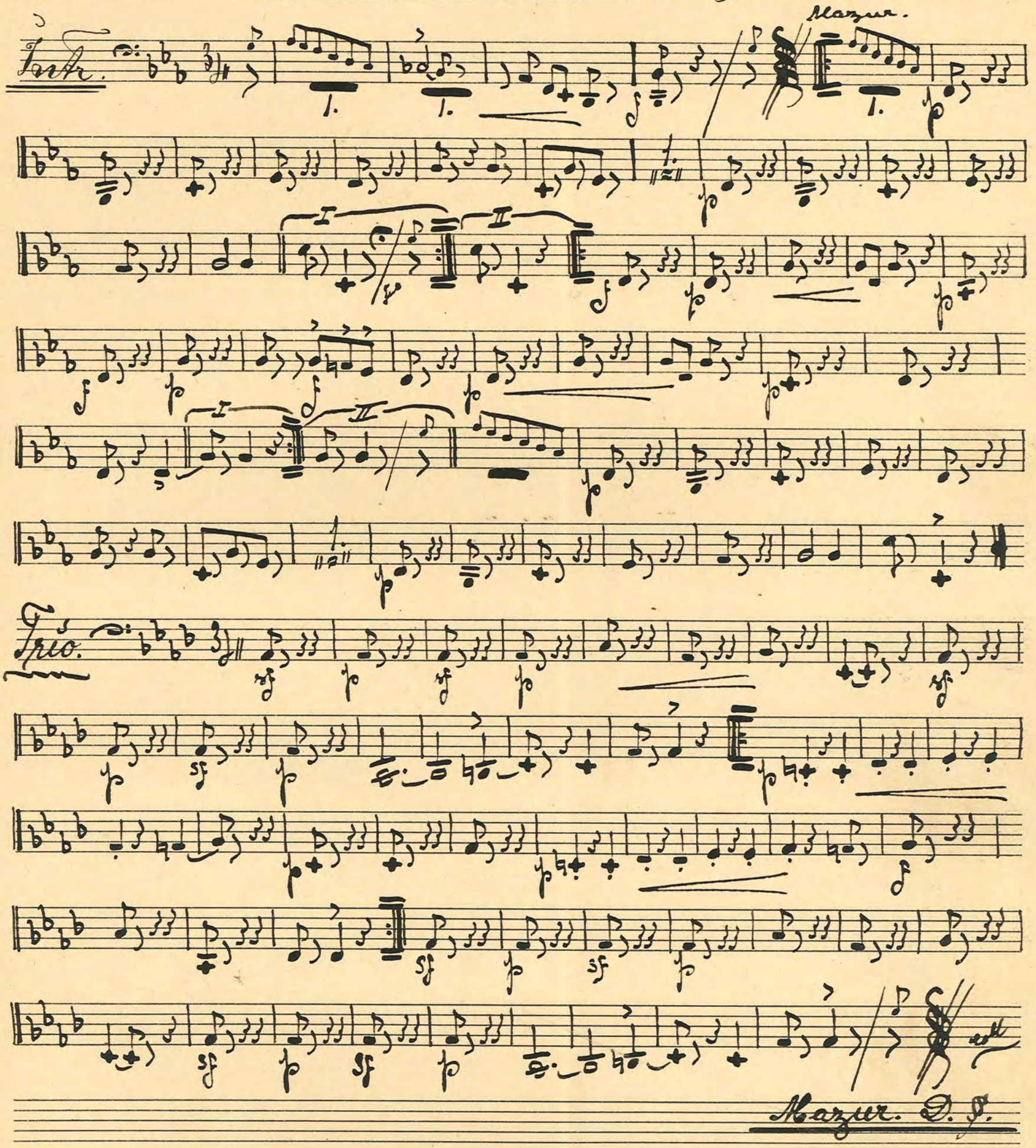

Herkules Notpapper; ensamförsäljare för Sverige J. L. Petersons Musikhandel, Jönköping.
Herkules Notpapper; ensamförsäljare för Sverige J. L. Petersons Musikhandel, Jönköping.

№ 39. "Valse romantique." Max Heinecke.

(In Erinnerung an Schweden)

Introduktion
Maestoso

Andte

Fo di Valse.

Valse 1.

Valse 2.

Finale

Herkules Notpapper; ensamförsäljare för Sverige J. L. Petersons Musikhandel, Jönköping.

marcato

Valls 3.

Vivo

con fuoco

Valls 4.

Finale.

1 2 3 4 5 6 7 8

Herkules Notpapper; ensamförsäljare för Sverige J. L. Petersons Musikhandel, Jönköping.

cresch.

Langsamer

Vivo

rit.

a. T.

meno

Stürmisch

a. T.

marcato

Stringendo

Herkules Notpapper; ensamförsäljare för Sverige J. L. Petersons Musikhandel, Jönköping.

Stockholmsgracker.

N:o 40.

eller

Olympen – Stadsgården – Stadion

Sommarrevy
av Arvid Nordander

Herkules Notpapper; ensamförsäljare för Sverige J. L. Petersons Musikhandel, Jönköping.

Herkules Notpapper; ensamförsäljare för Sverige J. L. Petersons Musikhandel, Jönköping.

5 Schottisch

7

8

9

10

Herkules Notpapper; ensamförsäljare för Sverige J. L. Petersons Musikhandel, Jönköping.

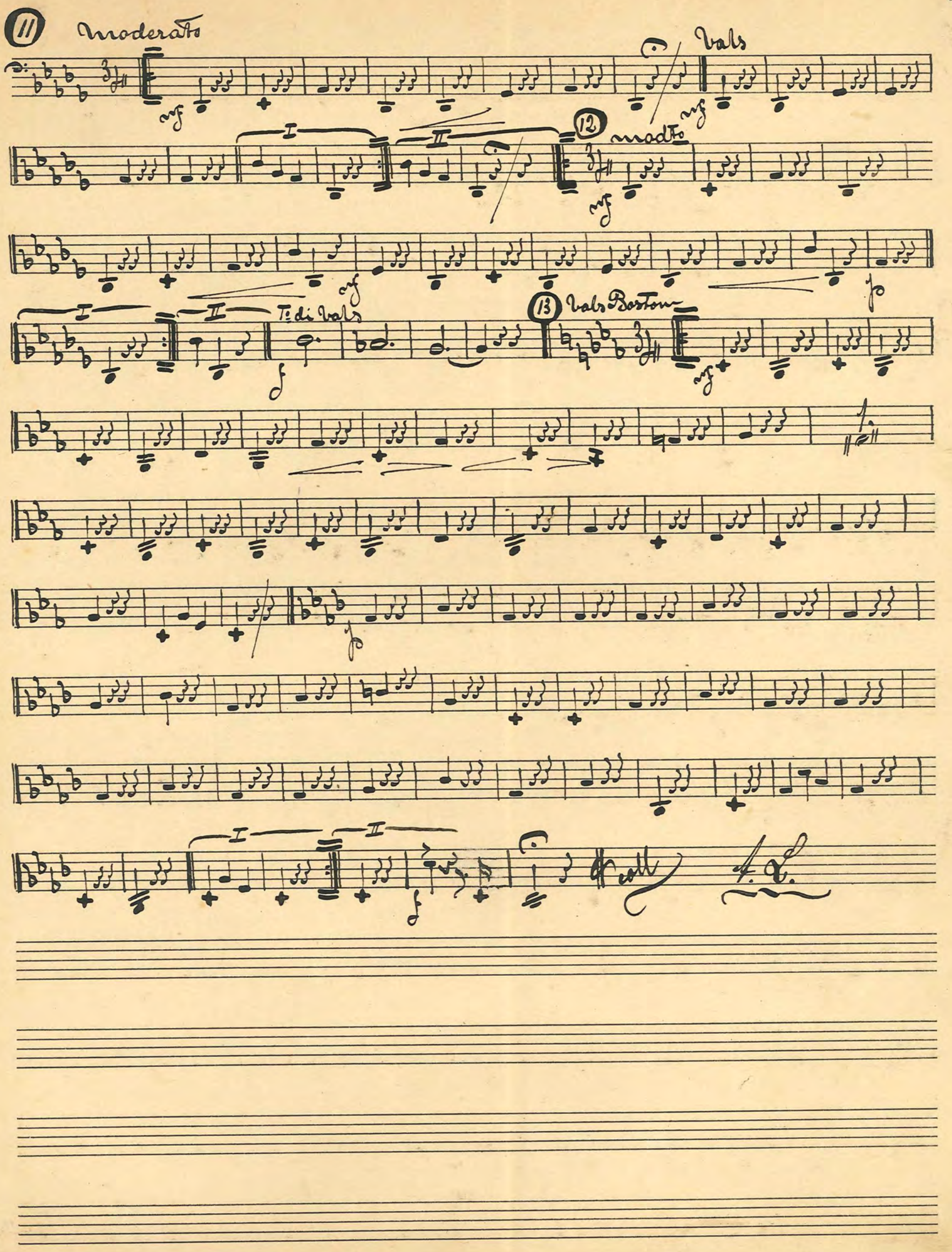

Herkules Notpapper; ensamförsäljare för Sverige J. L. Petersons Musikhandel, Jönköping.

№ III. "Landkjending." Ballad. E. Grieg.

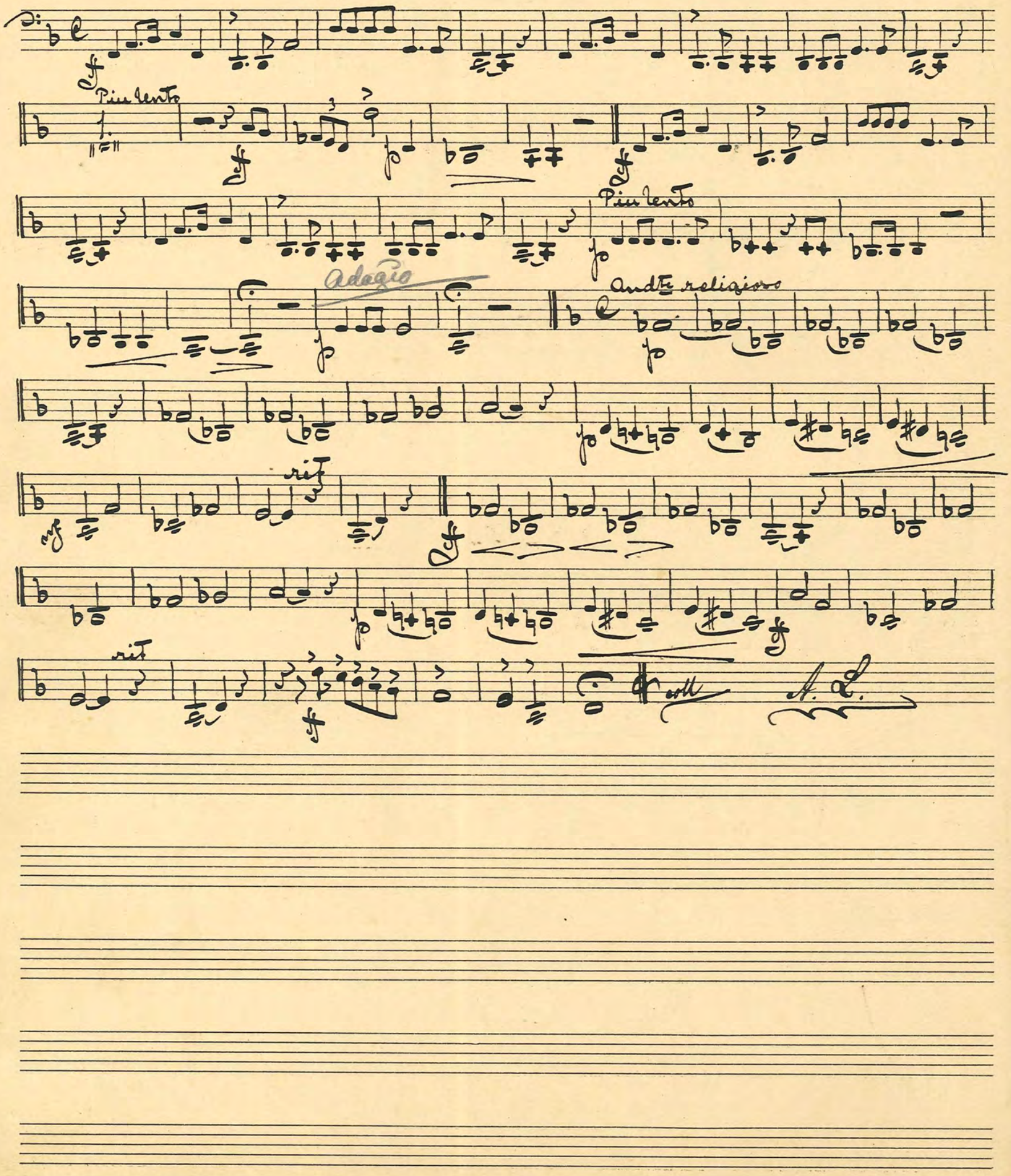

Herkules Notpapper; ensamförsäljare för Sverige J. L. Petersons Musikhandel, Jönköping.

N:r 42. Japanesisk Krigsmarsch. Fredriksen.

Herkules Notpapper; ensamförsäljare för Sverige J. L. Petersons Musikhandel, Jönköping.

Herkules Notpapper; ensamförsäljare för Sverige J. L. Petersons Musikhandel, Jönköping.

Herkules Notpapper; ensamförsäljare för Sverige J. L. Petersons Musikhandel, Jönköping.

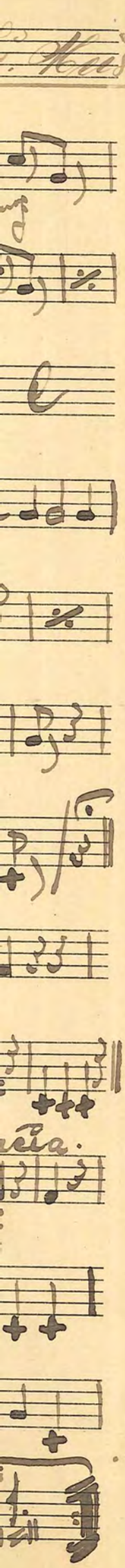

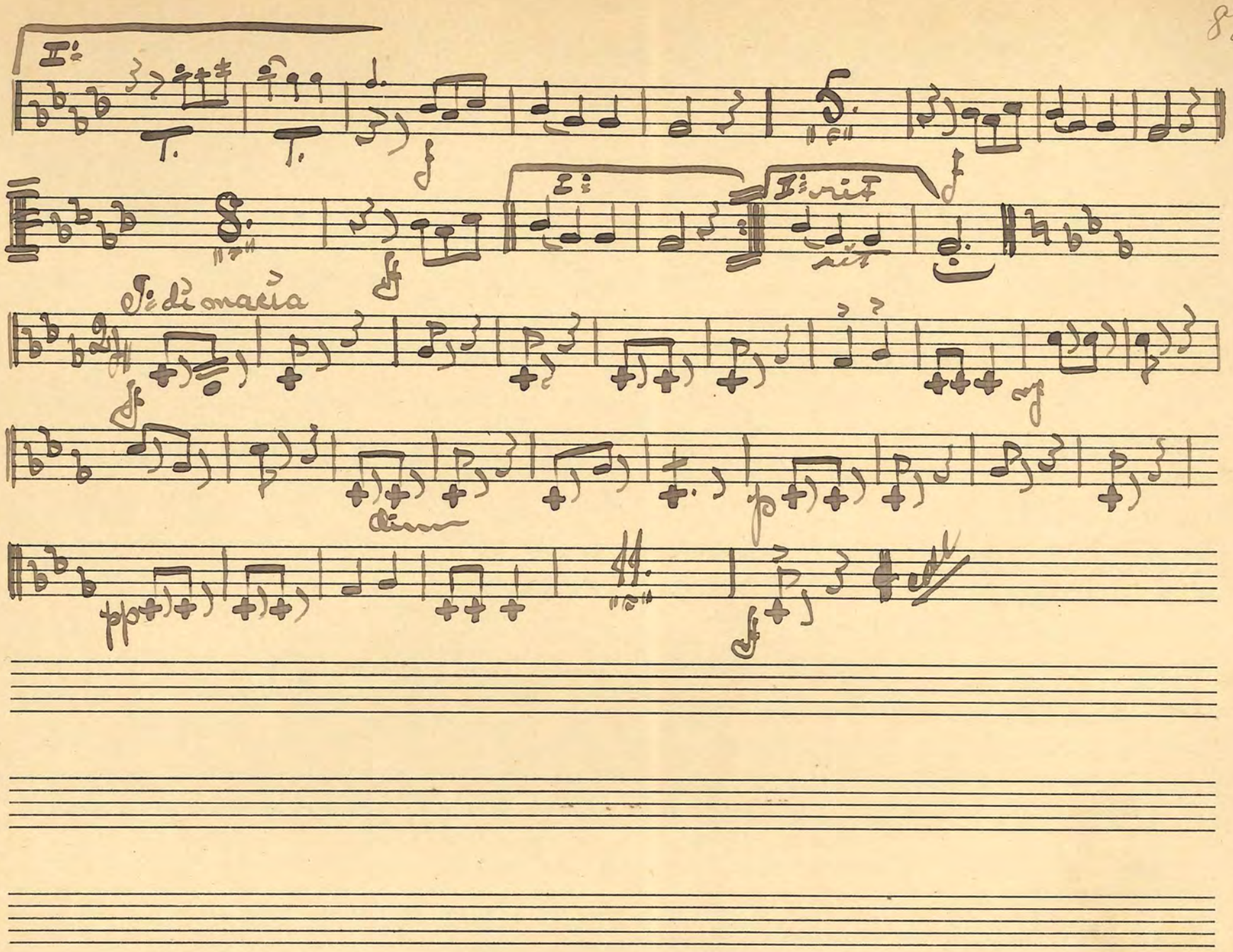

№ 44 Ouverture "Romantique." Kéler Béla.

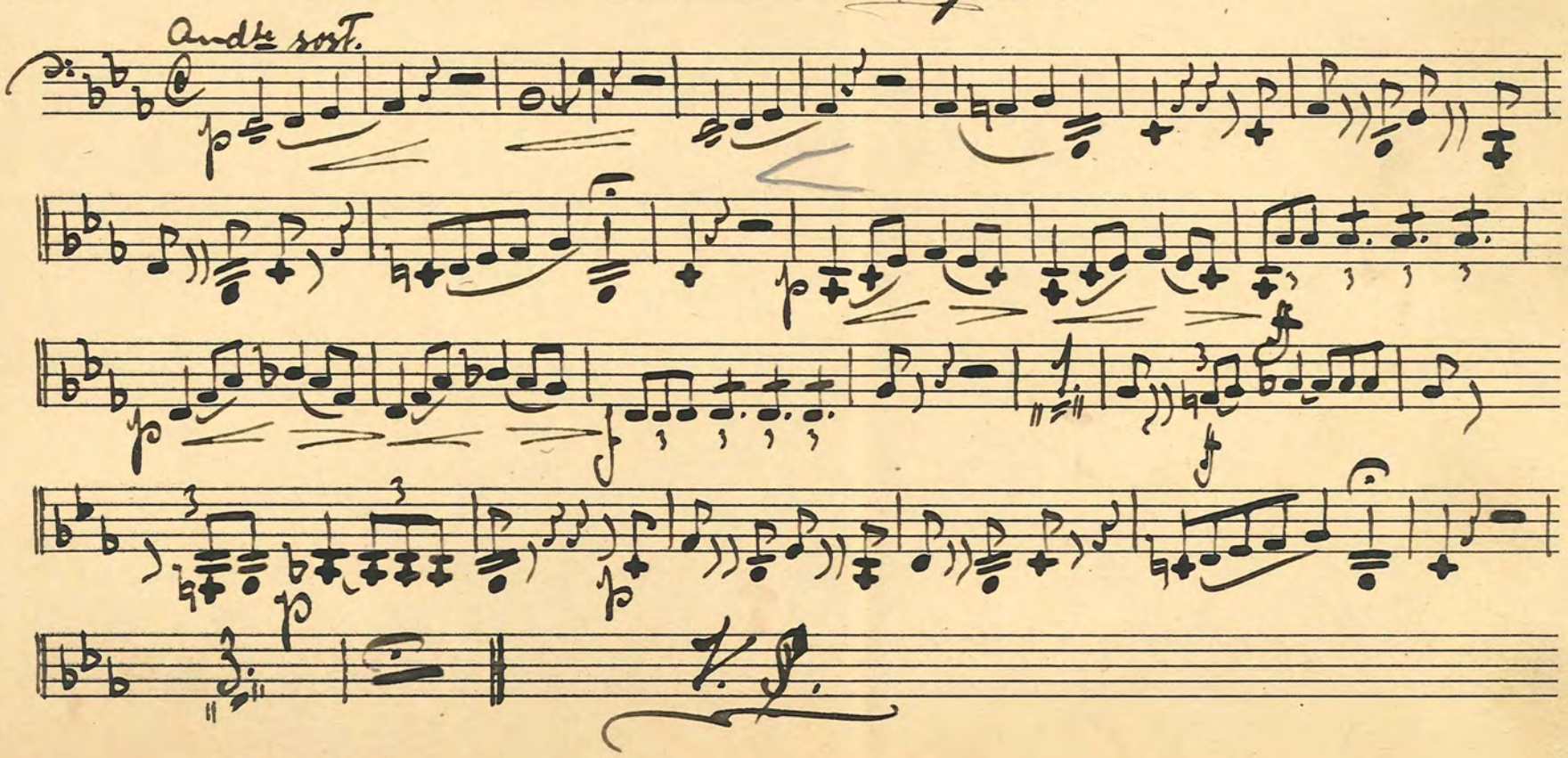

Herkules Notpapper; ensamförsäljare för Sverige J. L. Petersons Musikhandel, Jönköping.

Herkules Notpapper; ensamförsäljare för Sverige J. L. Petersons Musikhandel, Jönköping.

Herkules Notpapper; ensamförsäljare för Sverige J. L. Petersons Musikhandel, Jönköping.

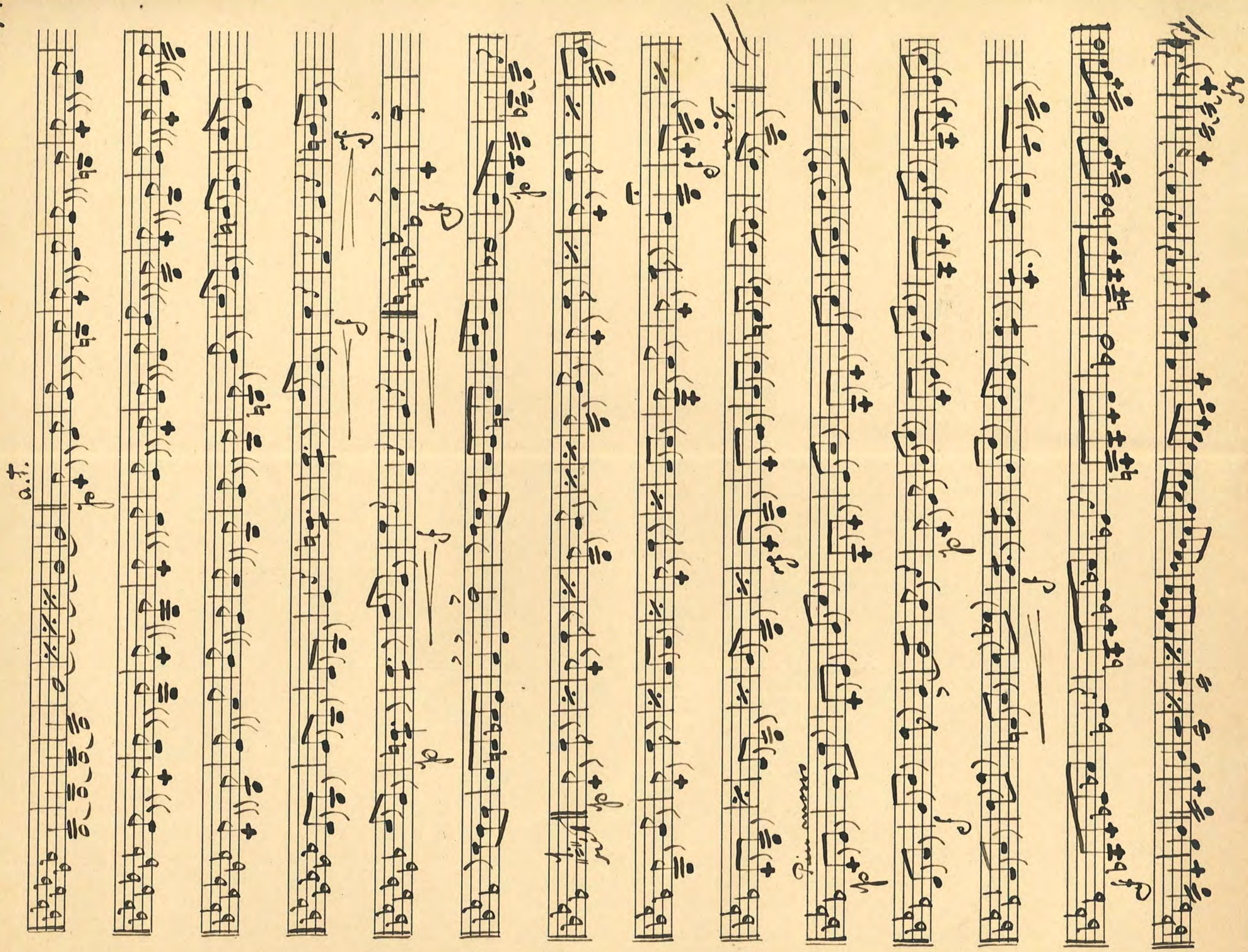

Herkules Notpapper; ensamförsäljare för Sverige J. L. Petersons Musikhandel, Jönköping.

Herkules Notpapper; ensamförsäljare för Sverige J. L. Petersons Musikhandel, Jönköping.



7. min.

№ 45. "Ein Sommerabend." Wals. Waldteufel.

Alle maestoso

Wals

Wals 1.

Wals 2.

animato

Wals 3.

crescendo poco a poco

Coda

Herkules Notpapper; ensamförsäljare för Sverige J. L. Petersons Musikhandel, Jönköping.

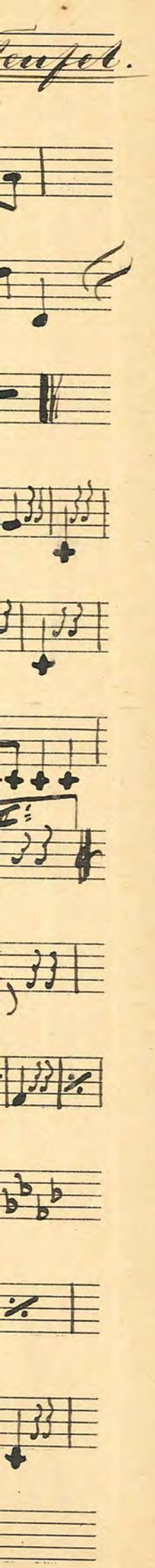

Herkules Notpapper; ensamförsäljare för Sverige J. L. Petersons Musikhandel, Jönköping.

Herkules Notpapper; ensamförsäljare för Sverige J. L. Petersons Musikhandel, Jönköping.

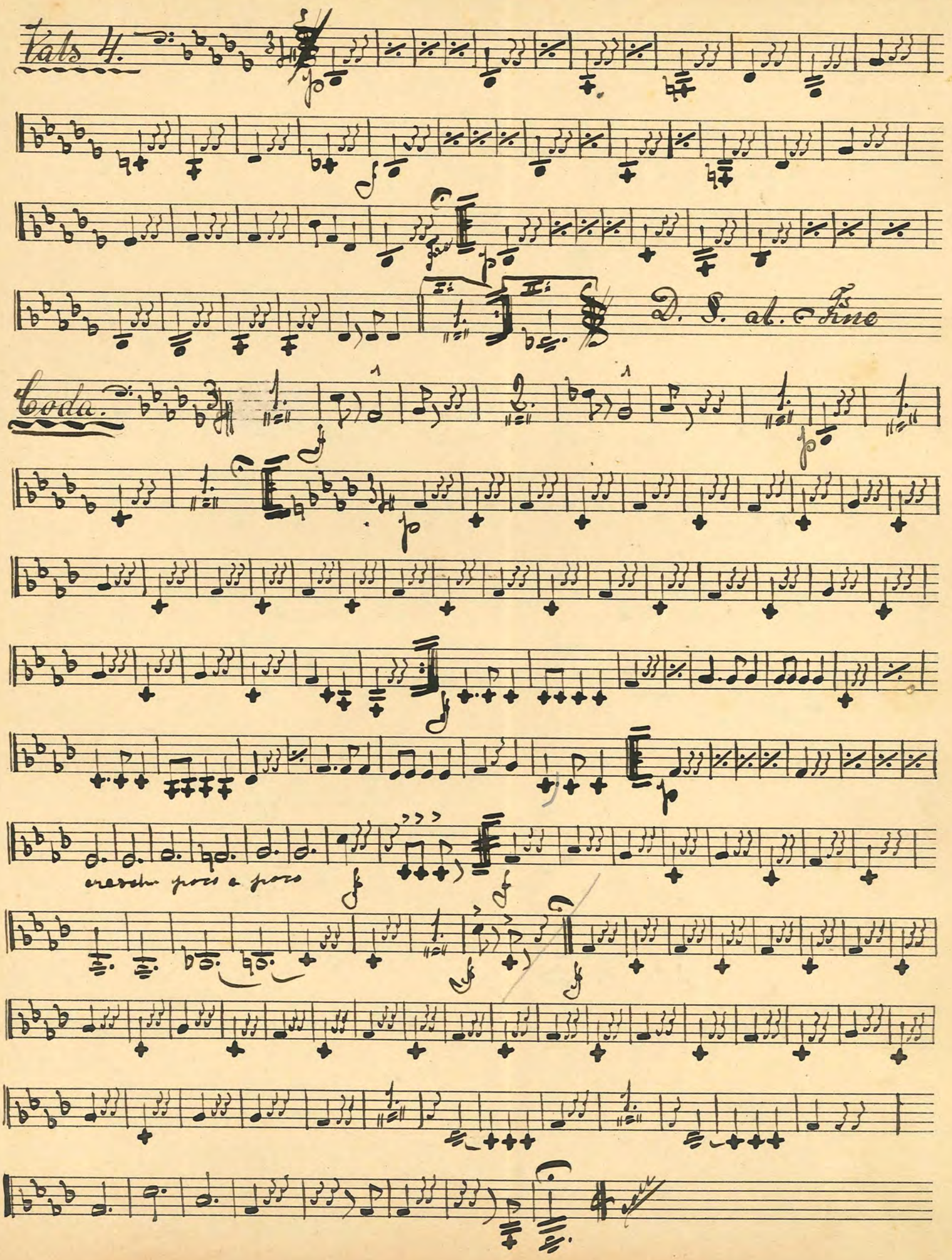

№ 46 Andante et Polonaise. av Wirth.

Andante Maestoso.

Moderato

Polonaise.

Herkules Notpapper; ensamförsäljare för Sverige J. L. Petersons Musikhandel, Jönköping.

Herkules Notpapper; ensamförsäljare för Sverige J. L. Petersons Musikhandel, Jönköping.

Herkules Notpapper; ensamförsäljare för Sverige J. L. Petersons Musikhandel, Jönköping.

№ 47. Solo: ur Op. "Der Barbier von Sevilla." Rossini

Herkules Notpapper; ensamförsäljare för Sverige J. L. Petersons Musikhandel, Jönköping.



Herkules Notpapper; ensamförsäljare för Sverige J. L. Petersons Musikhandel, Jönköping.

Herkules Notpapper; ensamförsäljare för Sverige J. L. Petersons Musikhandel, Jönköping.

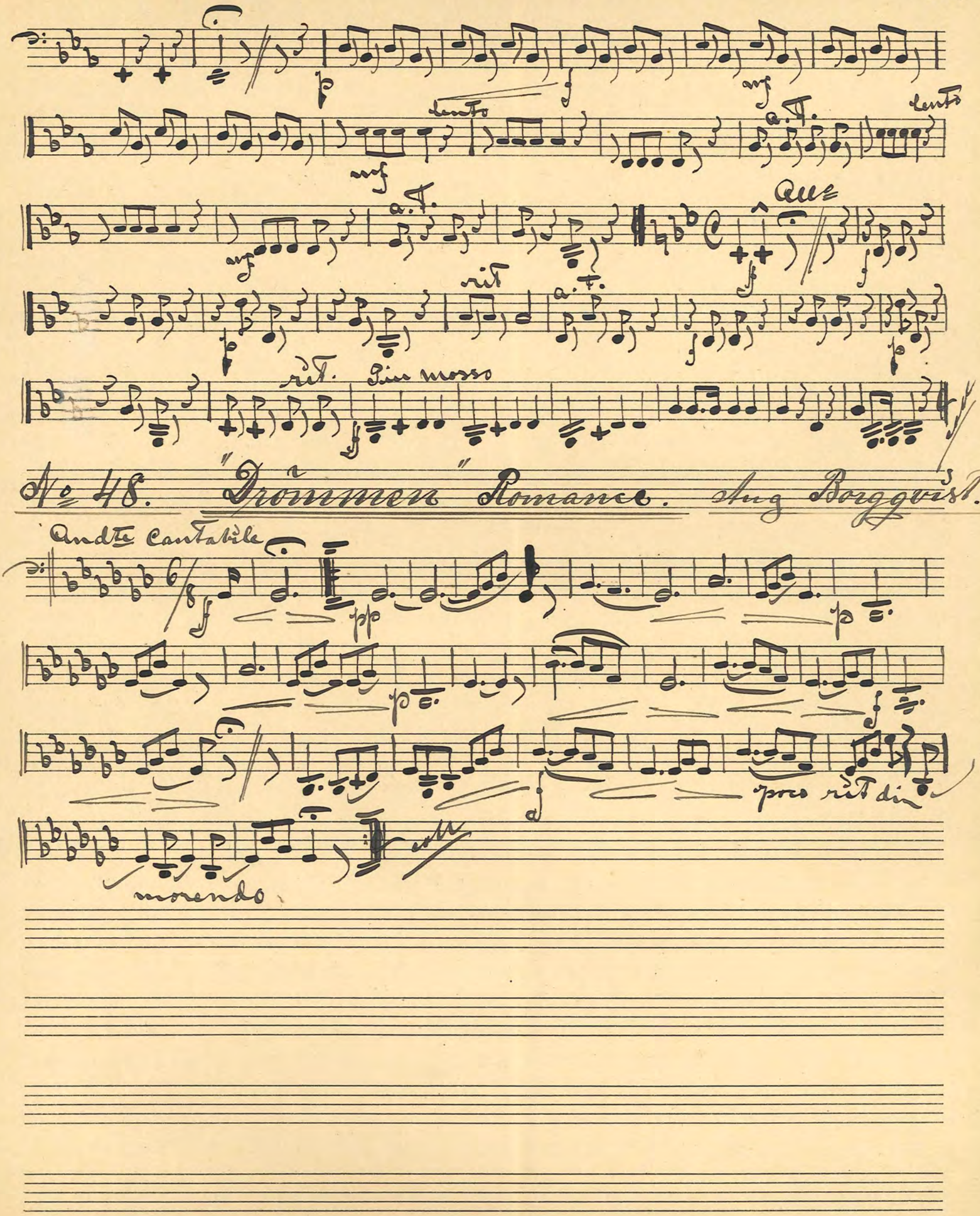

No 48. "Drömmen" Romance. Aug Borggvist.

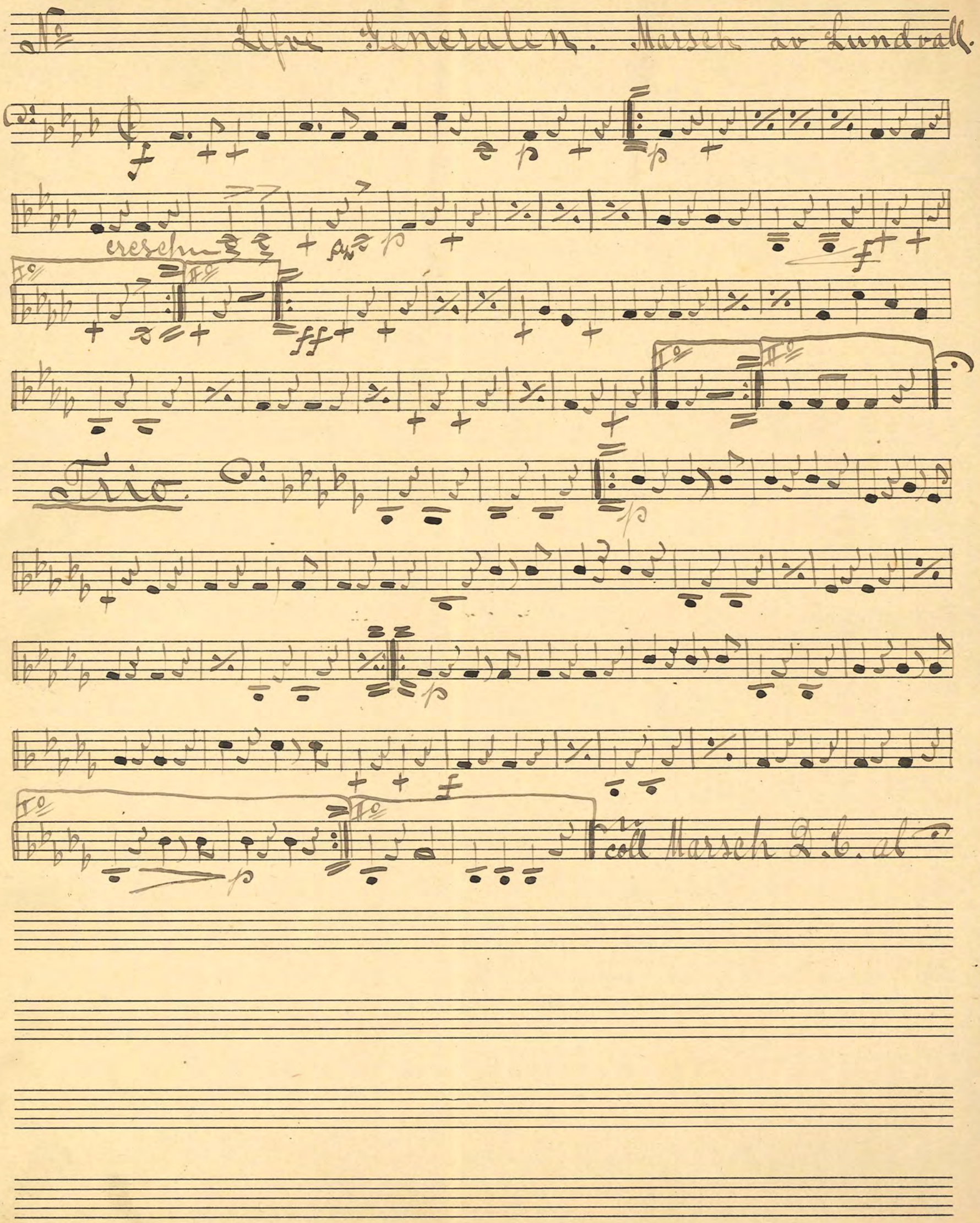

Herkules Notpapper; ensamförsäljare för Sverige J. L. Petersons Musikhandel, Jönköping.